Купить квартиру за 7 700 000 рублей на Советской Армии улица

Самарская область, Городской округ Самара, Самара, Советской Армии улица

7 700 000 Р
77 116Р за м^2

99.85 м^2	49.35 м^2	12.12 м^2	10 из 33
Общая	Жилая	Кухня	Этаж

Продаётся трёхкомнатная квартира в Самаре, в престижном Советском районе, на улице Советской Армии. Жилой комплекс «Космолёт» представляет собой современное монолитно-блочное здание, состоящее из 33 этажей. 3 секция. Дом построен, идут фасадные работы. В квартире есть три изолированные комнаты площади: 12.53 кв.м.,16.09 кв.м. и 20.73 кв.м. , что делает её идеальным выбором для большой семьи или тех, кто ценит личное пространство. В планировку входит совмещённый санузел с двумя умывальниками и изолированная лоджия, выходящая на угловую квартиру. Из окон открывается красивый вид на Антонова-Овсеенко, который будет радовать вас долгие годы. Состояние квартиры черновая отделка, что даёт возможность новым владельцам реализовать свои дизайнерские идеи и создать уникальный интерьер. В доме установлены современные стеклопакеты, а лоджии полностью застеклены. Для удобства жильцов предусмотрены пассажирский и грузовой лифты, а также консьерж-сервис. На территории жилого комплекса расположены детская и спортивная площадки, где ваши дети смогут весело и безопасно проводить время. Под домом находится подземная парковка, которая обеспечит безопасность вашего автомобиля и освободит пространство во дворе. Срок сдачи новостройки 4 квартал 2025 года. Это выгодное предложение для тех, кто ценит комфорт ...

0 с 05.02.2025, обновлен 09.07.2025

Продавец: Агентство недвижимости Ивановой Дарии

Телефон: +78462031111

Характеристики

Количество комнат	3	Тип дома	монолитный
Этаж	10	Этажей всего	33
Наличие телефона	да	Наличие балкона	да
Наличие лифта	пассажирский лифт	Санузел	2 санузла с/у
Площадь жилая	49.35 кв. м	Площадь кухни	12.12 кв. м
квартал	4	год	2025
Переуступка	1	Наличие мусоропровода	нет
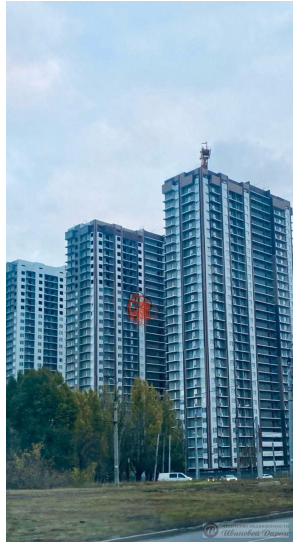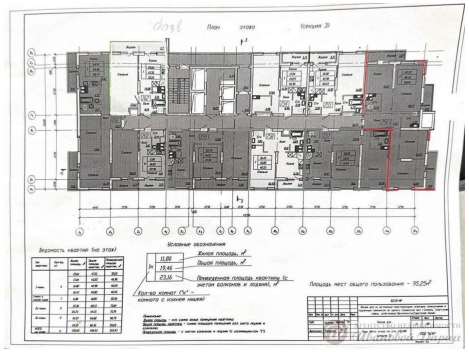
https://samara.restate.ru/obj/prodazha-novostroiki-sovetskoy-armii-ulica-114245324/