Сдать дачу, дом, коттедж за 8 000 рублей на Магистральная улица, 107

Самарская область, Городской округ Самара, Самара, Магистральная улица, 107

Юнгородок

8 000 Р в сутки

450.00 м^2
Общая

id 57 Снять коттедж Бонапарт на сутки в Самаре. В нашем коттедже вы отдохнете по полной! В аристократических апартаментах ! Дом в сутки 15000 выходные,будние 12000. Есть бассейн, парная, мангал, бильярд и многое д!!! Три спальни! две сауны! Новогодняя ночь 80000р. У нас могут отдохнуть от 20-35 чел. На первом этаже: кухня-гостиная, бар, банкетный зал на 20 чел., TV, караоке, сауна с бассейном, 1 спальня, санузел с душевой. На втором этаже: банкетный зал на 12 чел., TV, караоке, 2 спальни, санузел с душевой, русский бильярд. Спальных мест 8. На территории 2 беседки с мангалом. Будни, Пн-Чт : 10000 рублей. До 15 чел далее 500р с человека Выходные, Пт-Вс : 15000 рублей. до 20 чел далее 500р с человека 2-е суток Пт-ВС: 25000 рублей. Расчетное время: Заезд в 16.00, выезд в 14.00. Нестандартное время обговаривается индивидуально.

13 с 12.01.2022, обновлен 09.07.2025

Продавец: АН Партнеры

Телефон: +79608330195

Характеристики

Этажей всего	2	Наличие электроснабжения	да
Площадь участка	10.00 сот		

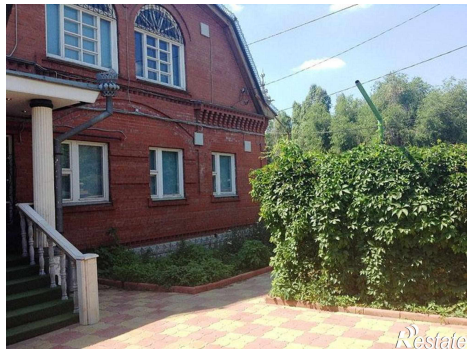

Коттедж
Барон
Jan.16,2019

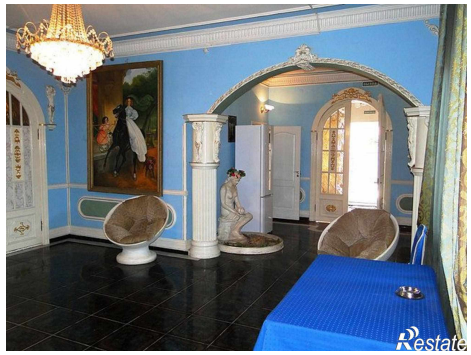
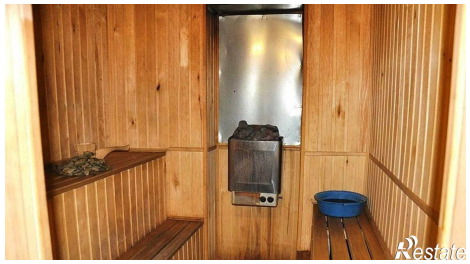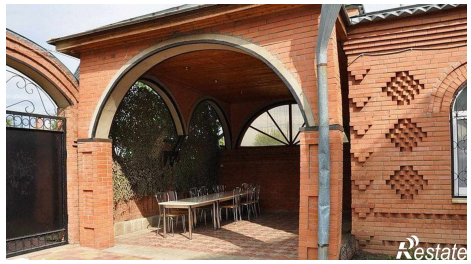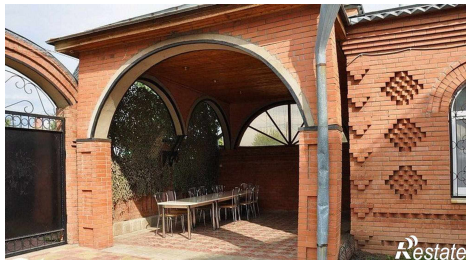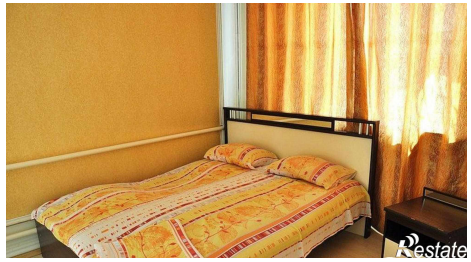
Коттедж
Барон