Сдать дачу, дом, коттедж за 8 000 рублей на Ясский переулок, 10

Самарская область, Городской округ Самара, Самара, Ясский переулок, 10

Спортивная

8 000 Р в сутки

180.00 м^2	130.00 м^2	50.00 м^2
Общая	Жилая	Кухня

id 52 Снять коттедж Ясский в Самаре. Два дома в одном. На территорий два коттеджа в первом 6 спальных мест, купель, бильярд. во втором 15 спальных мест настольный теннис, бассейн. мангальная зона есть в обоих. В коттедже гостиная, оборудованная кухня, две комнаты отдыха, теннисный стол, русская баня с веником веники береза и дуб,кроме ели, бассейн, мангал, кальян, парковка. Расчетное время: Заезд-16:00 , Выезд-14:00 цена указанна до 15 человек, далее 500р с человека

2 с 12.01.2022, обновлен 20.08.2025

Продавец: АН Партнеры

Телефон: +79608330195

Характеристики

Площадь жилая	130.00 кв. м	Площадь кухни	50.00 кв. м
Этажей всего	2	Наличие электроснабжения	да
Площадь участка	4.00 сот		

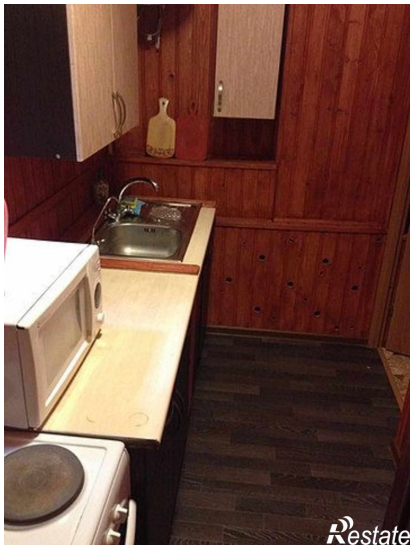
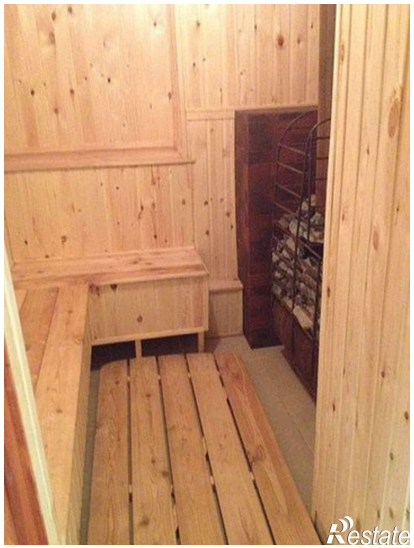
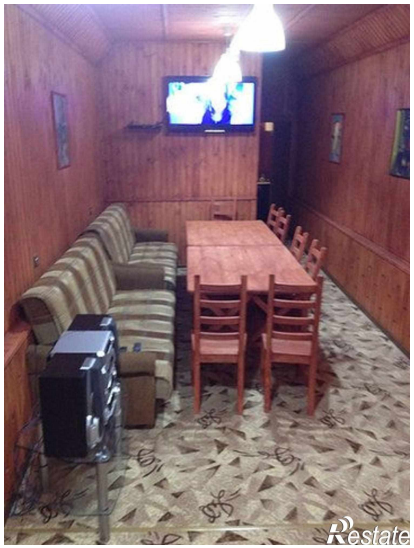

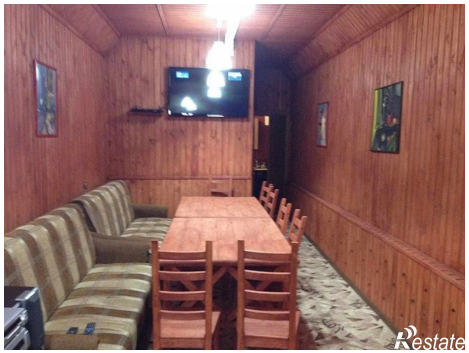

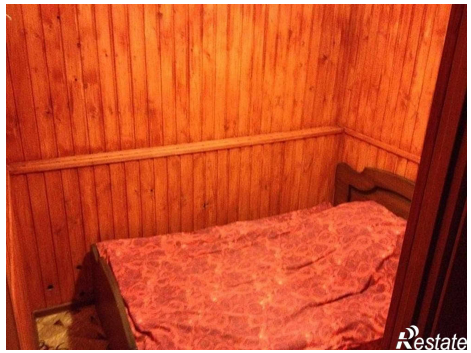

Restate

Restate