Сдать дачу, дом, коттедж за 12 000 рублей на Донбасская улица, 5

Самарская область, Городской округ Самара, Самара, Донбасская улица, 5

Гагаринская

12 000 Р в сутки

250.00 м^2	200.00 м^2	50.00 м^2
Общая	Жилая	Кухня

id 34 Снять коттедж Ринг на сутки в Самаре. Кирпичный 3-х этажный коттедж площадью 250 кв.м. На первом этаже расположен большой банкетный зал, оборудованная всем необходимым кухонная зона СВЧ, холодильник, плита, с большим угловым мягким диваном Так же на первом этаже ванная комната с джакузи, душевой кабиной и спортивными тренажерами, мягким диваном. На втором этаже расположен большой зал с русским бильярдом, с 2 мягкими диванами, 2 спальных комнаты с двуспальными кроватями. Около дома баня с зоной для отдыха вместительная беседка и летний бассейн. Комфортное размещение по спальным местам 12 человек. Расчетное время: Заезд-16:00 , Выезд-14:00 В доме: две спальни, два больших гостиных зала, полностью оборудованная кухня, спортзал, санузел и душ, бассейн 3х6, на улице, парная. Коттедж оборудован музыкальной аппаратурой, спутниковым телевидением, караоке, кальян, есть бильярд. Во дворе беседка, бассейн, мангал, парковка на 3 автомобиля. Вс-Чт свыше 10 чел. стоимость бани 1000 руб./сутки, бильярд 1000 руб./сутки менее 10 чел. всё входит в стоимость. Вс-чт 12000 Пт.-14000 всё входит в стоимость Сб.-18000 всё входит в стоимость. Комфортное размещение спальных мест 12+3 человек, далее доп. место 500 руб., максимальная вместимостьбанкет 25 человек.

4 с 12.01.2022, обновлен 13.08.2025

Продавец: АН Партнеры

Телефон: +79608330195

Характеристики

Площадь жилая	200.00 кв. м	Площадь кухни	50.00 кв. м
Этажей всего	3	Наличие электроснабжения	да
Площадь участка	8.00 сот		
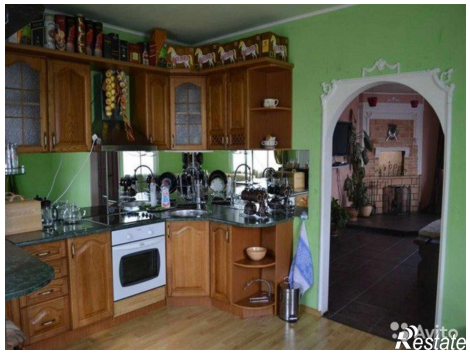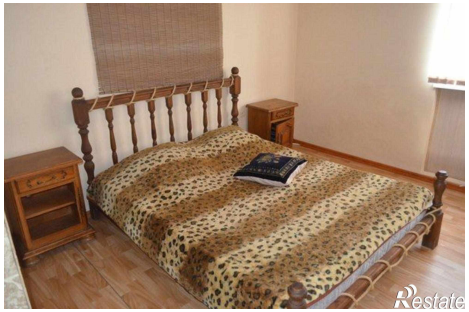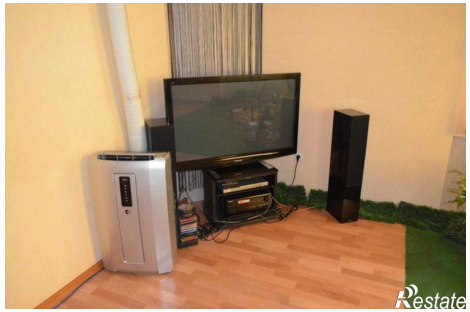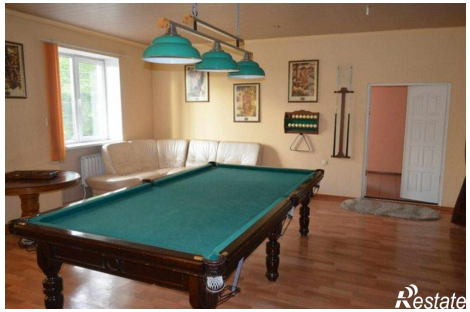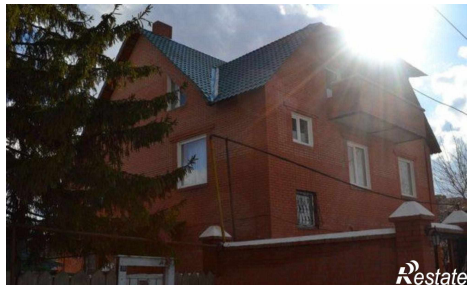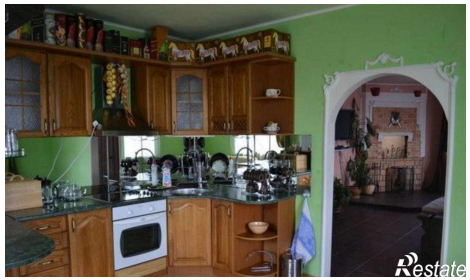
https://samara.restate.ru/obj/arenda-kottedzha-donbasskaya-ulica-dom-5-122912771/