Сдать дачу, дом, коттедж за 8 000 рублей на 9-я просека, 79А

Самарская область, Городской округ Самара, Самара, 9-я просека, 79А

8 000 Р в сутки

277.00 $м^2$	200.00 $м^2$	50.00 $м^2$
Общая	Жилая	Кухня

id 14 Коттедж на поляне Фрунзе прямо на берегу Волги для банкетов.юбилеев.свадеб.корпоративов.проводов в армию.встреч выпускников! Банкет-корпоратив на день: до 25 чел с 16 до 23 час-10000 Аренда дома на сутки: В выходные и праздники-на 10 челс 16 до 13 час-10000-суткисвыше 10 чел-500 с чел В будние дни-8000-сутки до 10 чел-свыше-500 с чел! В коттедже имеется: -2 банкетных зала на 25 и на 15 чел оборудованные мощной аппаратурой с караоке.цветомузыкой.стробоскопами.лазерной установкой.вай-фай! -5 спален на 13 чел! -кухня-столовая со всей техникой! -сауна с бассейном-3000-сутки! в будни бесплатно -теннис с бильярдом-2000-сутки! в будни бесплатно -площадка для шашлыков! -летняя площадка с мебелью! Новый год на 2-е суток-55000-на 10 челсвыше-5000 с чела Бронировать спешим заранее!!! -чем раньше тем лучше!!!-за 3-4-5-6 месяцев!!!!!!

20 с 19.01.2022, обновлен 20.08.2025

Продавец: АН Партнеры

Телефон: +79608330195

Характеристики

Площадь жилая	200.00 кв. м	Площадь кухни	50.00 кв. м
Этажей всего	2	Наличие электроснабжения	да
Площадь участка	8.00 сот		
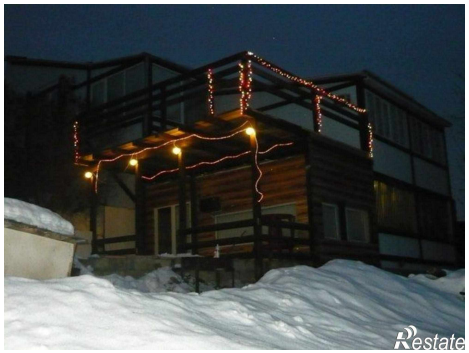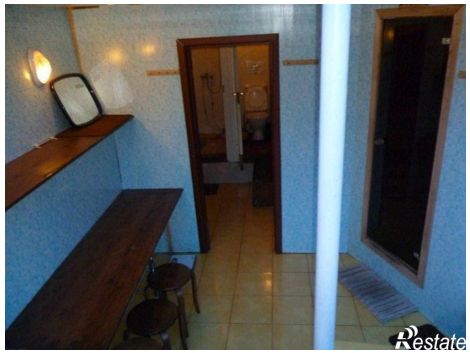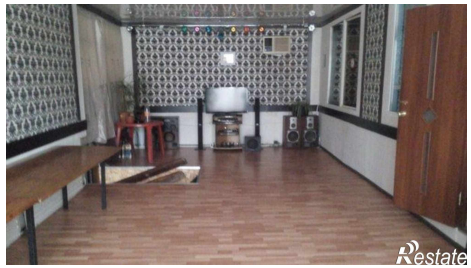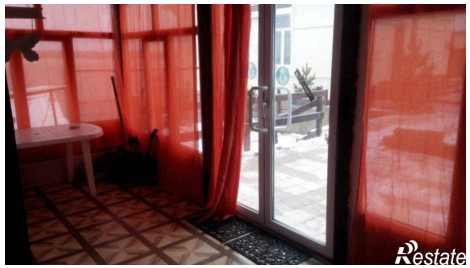
https://samara.restate.ru/obj/arenda-kottedzha-9-ya-proseka-dom-79a-122929858/