Купить дачу, дом, коттедж за 19 000 000 рублей на Михаила Сорокина улица, 18

Самарская область, Городской округ Самара, Самара, Михаила Сорокина улица, 18

19 000 000 Р
111 765Р за м^2

170.00 м^2	70.00 м^2	15.00 м^2
Общая	Жилая	Кухня

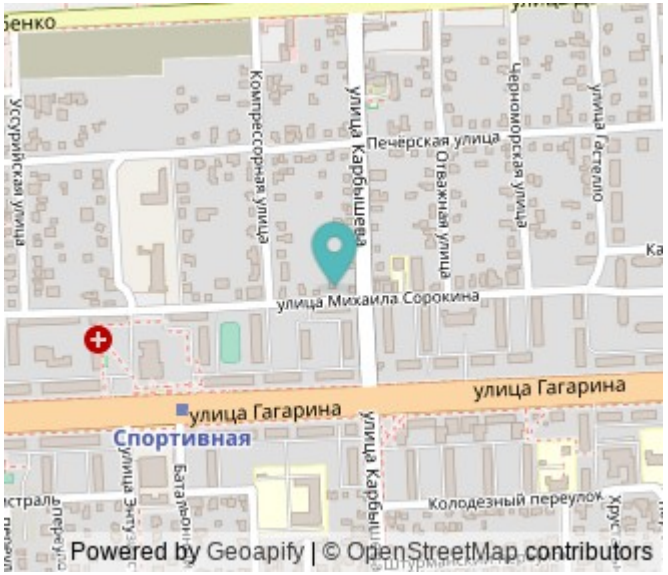

- Предлагаем вашему вниманию эксклюзивный объект - шикарный таунхаус в одном из центральных районов города Самары, на ул. Михаила Сорокина, 18/ пересечение ул. Карбышева, Советский район. - Таунхаус состоит из трех уровней: два этажа и жилая мансарда. Общая площадь: 170 кв.м. Площадь собственного земельного участка 130 кв.м. + парковка на два машино места (крытая и закрытая).Огороженная, благоустроенная придомовая территория.Коммуникации центральные: электричество, газ, вода, канализация. - Дизайнерский ремонт высочайшего уровня выполнен из дорогих, качественных материалов. На первом этаже: большой зал, сан узел, кухня, детская комната, есть мангальная зона площадью 20 м.кв. На втором этаже: две комнаты, сан узел и гардеробная На третьем этаже: комната, тренажерный зал, сан узел. В шаговой доступности: метро Спортивная, ТЦ Космопорт, клиника ИДК, филиал ЦУМ Самара. - Отличные подъездные пути в любое время года.Полный пакет документов. Ответим на интересующие Вас вопросы.

2 с 19.07.2023, обновлен 11.12.2024

Характеристики

Площадь жилая	70.00 кв. м	Площадь кухни	15.00 кв. м
Этажей всего	3	Наличие водоснабжения	да
Наличие электроснабжения	да	Наличие отопления	да
Площадь участка	1.30 сот		

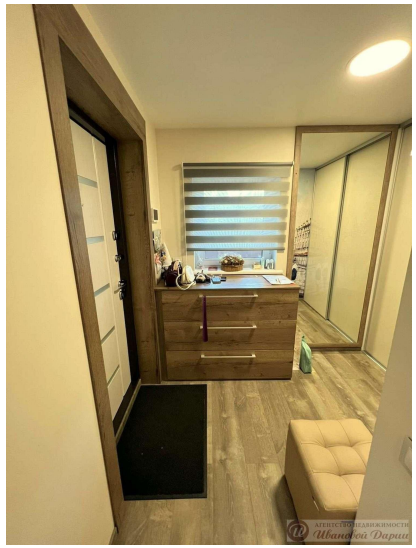
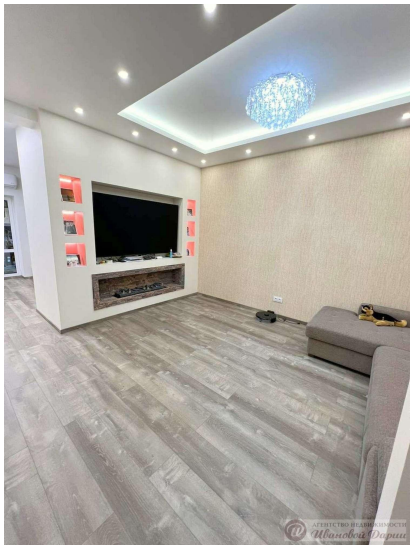
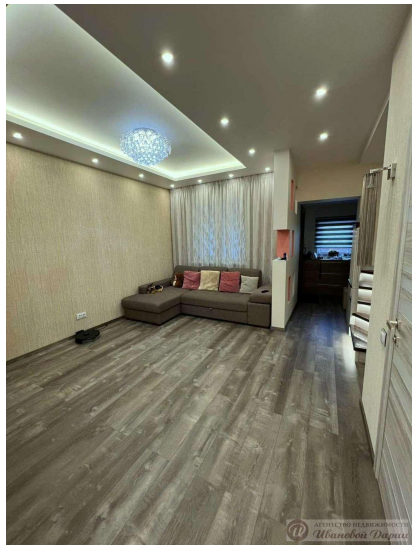

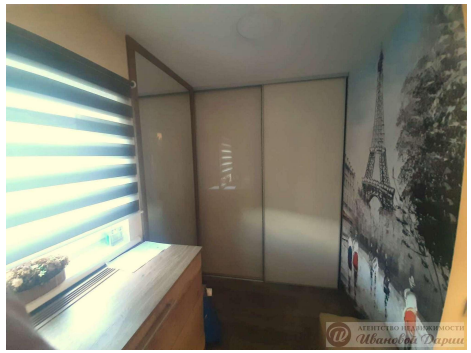

АГЕНТСТВО НЕДВИЖИМОСТИ
Ивановой Дарии

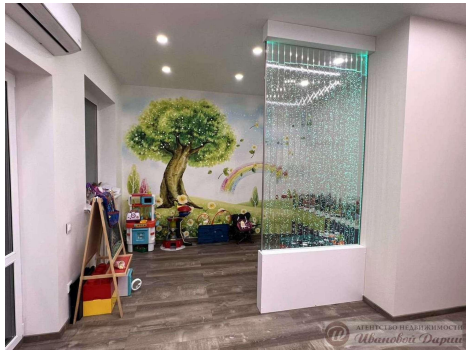
АГЕНТСТВО НЕДВИЖИМОСТИ
Ивановой Дарии