Купить дачу, дом, коттедж за 2 750 000 рублей на 14-я улица, 274

Самарская область, Самара, 14-я улица, 274

2 750 000 Р
91 667Р за м^2

30.00 м^2
Общая

Продаётся дача! Дом в хорошем состоянии, ремонт. Новая крыша. Все насаждения. На соседней дачи проходит газовая труба. Есть возможность провезти газ. Свет круглый год. Прописка. Около охраны питьевая вода. Поливная вода по графику. От станции идти 3 минуты. Рядом с домом охрана. Магазин. Хорошие соседи.

17 с 06.03.2024, обновлен 08.01.2025

Характеристики
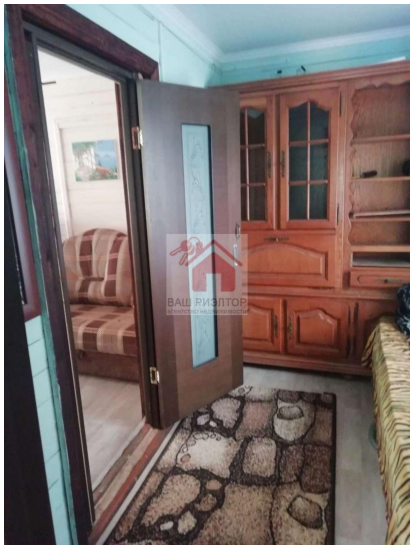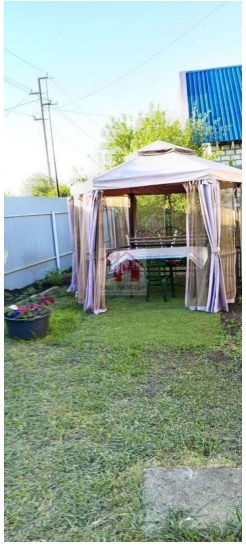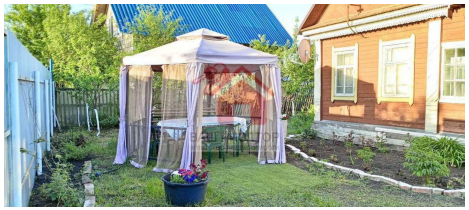
Площадь участка	6.00 сот