Купить дачу, дом, коттедж за 21 500 000 рублей на 12-я линия

Самарская область, Городской округ Самара, Самара, 12-я линия

21 500 000 Р
102 381Р за м^2

210.00 м^2	137.00 м^2	65.00 м^2
Общая	Жилая	Кухня

Продаётся двухэтажный дом из керамзитобетона. Если вы ищете комфортное и просторное жильё для своей семьи, то этот дом отличный вариант. Он расположен в живописном месте, где рядом есть лес и водоём, что создаёт прекрасную атмосферу для отдыха на природе. Дом построен из качественного керамзитобетона, что обеспечивает отличную теплоизоляцию и долговечность. На 1 этаже расположены: кухня-гостиная 67 кв.м, гостевая спальня14,62 кв.м, прачечная ,сан узел 9,46 кв.м . На втором этаже располагается большая спальня (25,08 кв.м) со своим сан узлом 5,28 кв.м и 2 спальни по 16 кв.м, сан узел 5,5 кв.м. Дом с высокими потолками, за счет отсутствия в помещении межэтажных перекрытии. Второй свет в доме визуально увеличивают площадь помещения и делают пребывание домочадцев еще уютнее и комфортнее. За счет второго света, дом наполняется светом с улицы и становится визуально еще просторнее. Освещение вторым светом, это отличная возможность увеличить количество естественного света и реже включать светильники днем, что позволит с экономить электроэнергию.

1 с 11.09.2024, обновлен 27.08.2025

Продавец: АН Гарант

Телефон: +79372058087

Характеристики

Площадь жилая	137.00 кв. м	Площадь кухни	65.00 кв. м
Этажей всего	2	Наличие водоснабжения	да
Наличие канализации	да	Наличие электроснабжения	да
Наличие отопления	да	Площадь участка	6.00 сот

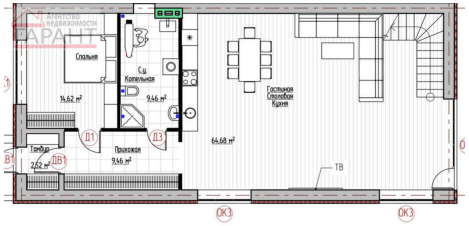
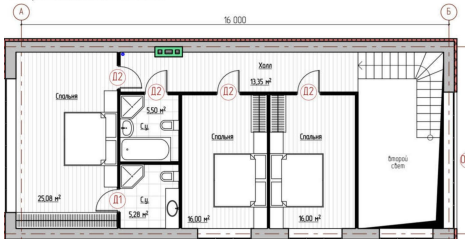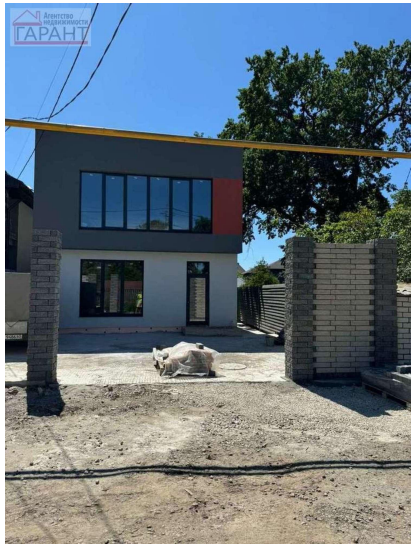
План расстановки мебели. 2 этаж. М 1:100.