Сдать дачу, дом, коттедж за 20 000 рублей на Волгина улица, 50

Самарская область, Городской округ Самара, Самара, Волгина улица, 50

Гагаринская

20 000 Р в месяц

200.00 м^2	150.00 м^2	20.00 м^2
Общая	Жилая	Кухня

Сдается комната в частном доме . Со всеми удобствами

9 с 23.10.2024, обновлен 09.07.2025

Продавец: Лариса Николаевна

Телефон: +79297041925

Характеристики
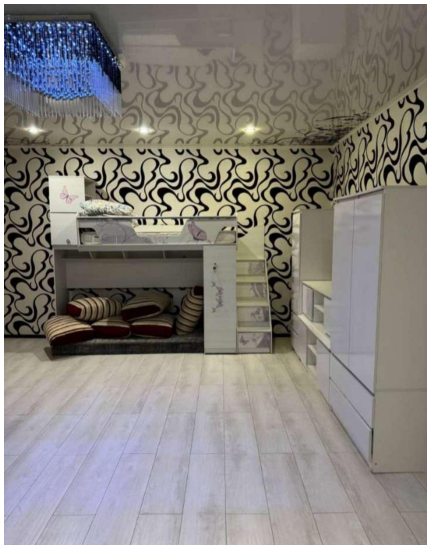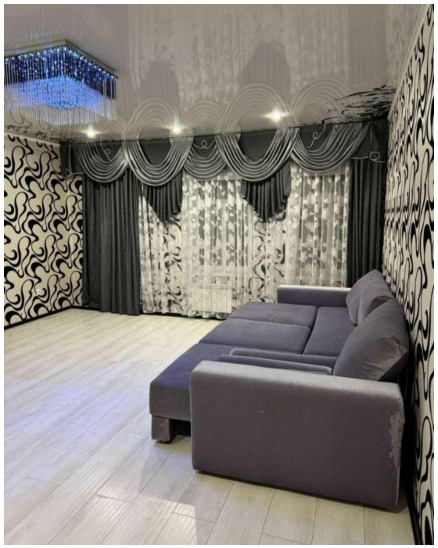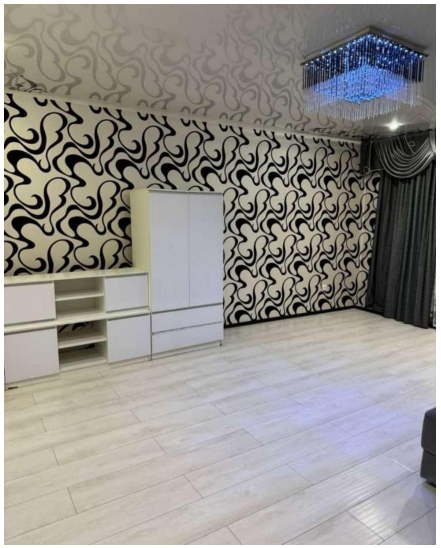
Площадь жилая	150.00 кв. м	Площадь кухни	20.00 кв. м
Этажей всего	2	Площадь участка	1.00 сот