Купить дачу, дом, коттедж за 5 019 000 рублей на Рельефная улица

Самарская область, Городской округ Самара, Самара, Рельефная улица

Советская

5 019 000 Р

68 379Р за м^2

73.40 м^2	50.00 м^2	18.00 м^2
Общая	Жилая	Кухня

Продается дом, земельный участок 6 соток в городе! Дом чистый, теплый; светлый площадь 73,4; кухня 18 кв.м. и три комнаты. Удобства в доме, ванна с туалетом, площадь 19,2 кв.м. Окна ПВХ. При входе две железных двери. Ремонт свежий, делали для себя! Газовый котел двух контурный, дополнительно установили водонагреватель на 50 литров, своя выгребная яма, вода центральная, тихий район. В саду яблони, вишня, слива, барбарис, крыжовник, абрикос, виноград. Свое парковочное место. Асфальтированная дорога до дома. Соседи хорошие) Магазины, рынки, все рядом! Долгов и обременений нет. Один взрослый собственник, детей несовершенных нет. Рядом пляж, чистый песочек, можно сходить на рыбалку! Остановка общественного транспорта рядом. Транспортная развязка замечательная. Готова показать! Звоните!

0 с 15.01.2025, обновлен 20.08.2025

Продавец: Галактионова Ирина Анатольевна

Телефон: +79371813508

Характеристики
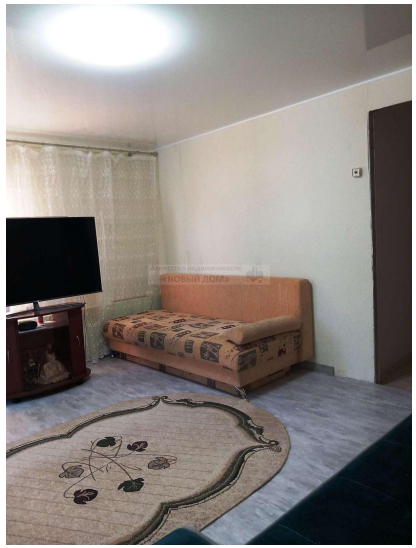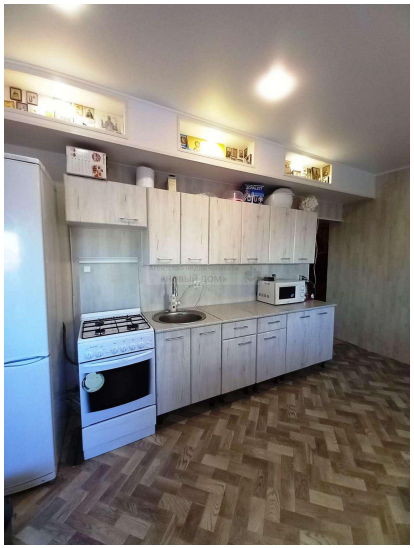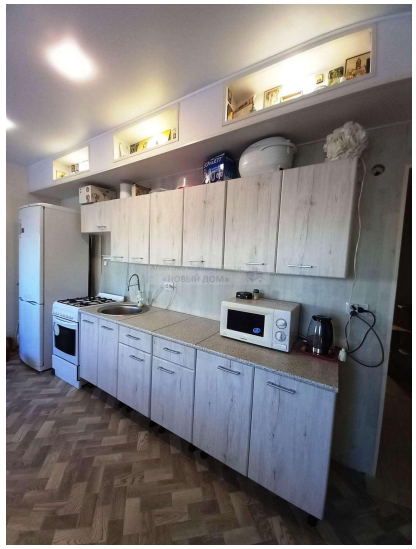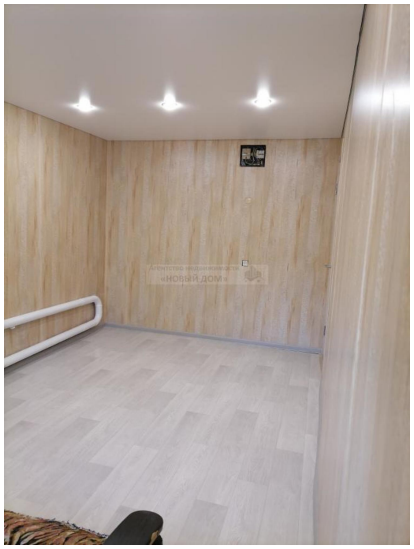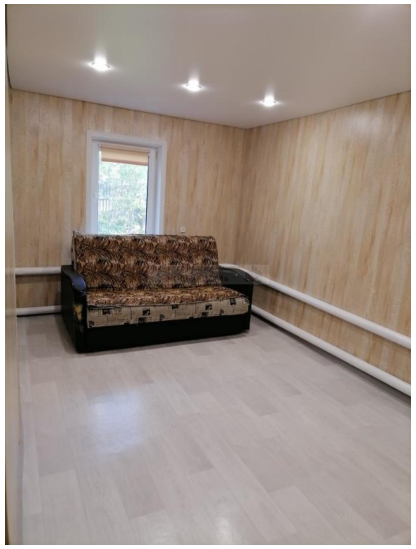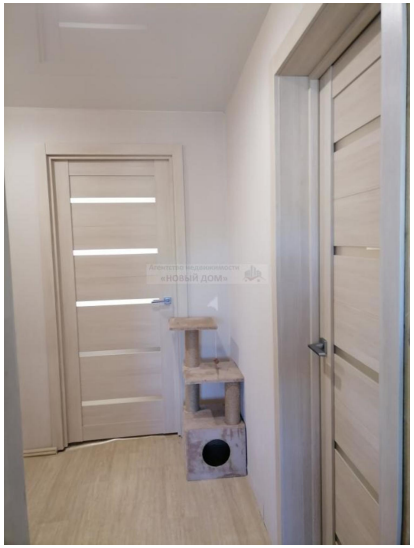
Площадь жилая	50.00 кв. м	Площадь кухни	18.00 кв. м
Этажей всего	1	Наличие водоснабжения	да
Наличие канализации	да	Наличие электроснабжения	да
Наличие отопления	да	Площадь участка	6.00 сот