Купить дачу, дом, коттедж за 29 899 000 рублей на Слесарный переулок, 9 б

Самарская область, Городской округ Самара, Самара, Слесарный переулок, 9 б

29 899 000 Р
90 425Р за м^2

330.65 м^2
Общая

Продается срубовой дом в экологически чистой части города, одна из самых популярных, престижный коттеджных застроек города Самары 8-я просека. Рядом расположены детские сады, школы, многочисленные магазины, 3 мин езды до основной магистрали города ул. Ново-Садовая. В доме произведены все центральные городские коммуникации. Удобная планировка, 4 спальные комнаты, есть гардеробная, гостиная, кухня, высокие потолки, итальянски газовые котлы. Дом строится из качественных материалов, по всем технологиям. Площадь земельного участка 5 соток, есть место для парковки авто, детскую площадку и т.д. Возможна ипотека, торг

0 с 30.04.2025, обновлен 27.08.2025

Продавец: Ли Иван Юрьевич

Телефон: +79951310896

Характеристики
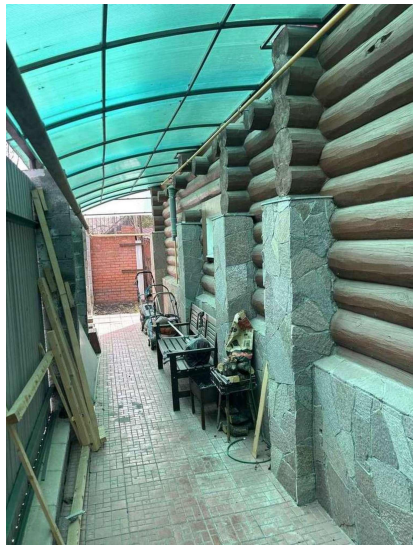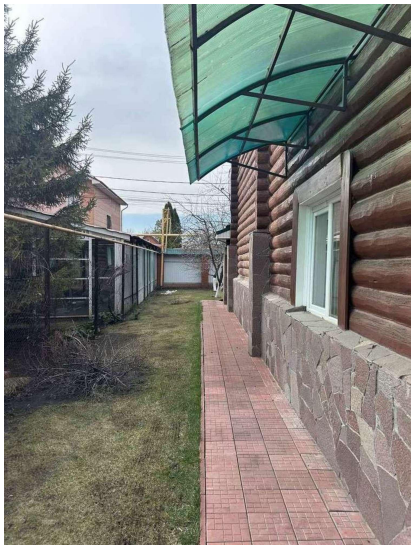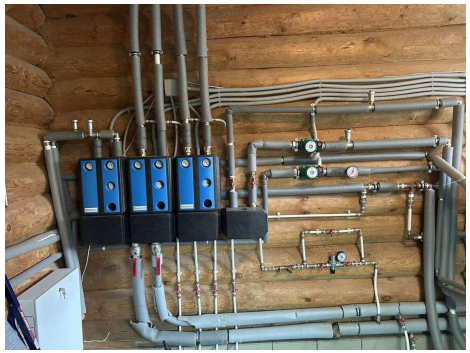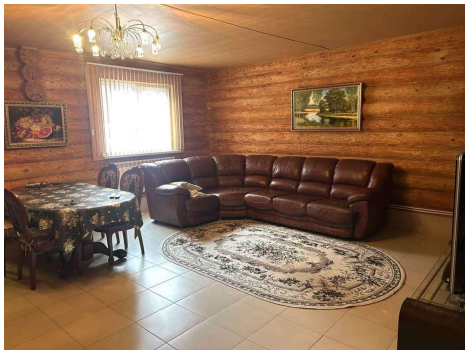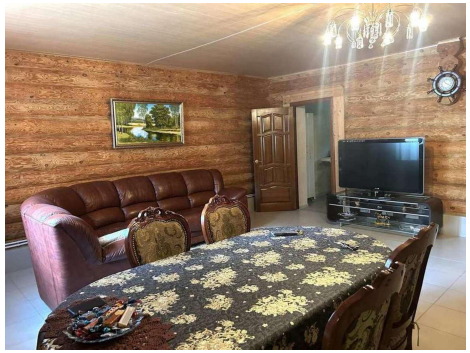
Этажей всего	3