Сдать офис, помещение под офис за 8 900 рублей на Клиническая улица, 212г

Самарская область, Городской округ Самара, Самара, Клиническая улица, 212г

Гагаринская

8 900 Р в месяц

17.79 м^2
Общая

г.Самара, Железнодорожный район, ул. Клиническая д. 212 Г. Офисное здание, три этажа Сдаются в аренду офисные площади на 3 этаже от 17,79 кв м до 56,65 кв м В стоимость 500 руб/кв м входит абсолютно все коммунальные услуги, включая уборку офиса. Здание теплое, ухоженное, офисы оснащены системой пожарной сигнализации. Два сан узла на этаже. Парковка для сотрудников и клиентов свободная, всем места хватает. Есть возможность взять в аренду складские/производственные помещения, расположенные на территории имущественного комплекса.

4 с 23.03.2021, обновлен 27.08.2025

Продавец: Визит

Телефон: +79879801699

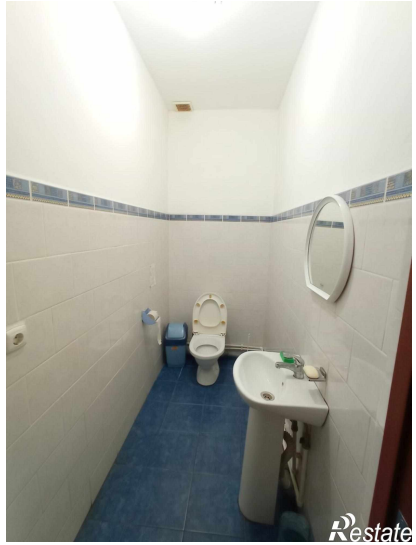
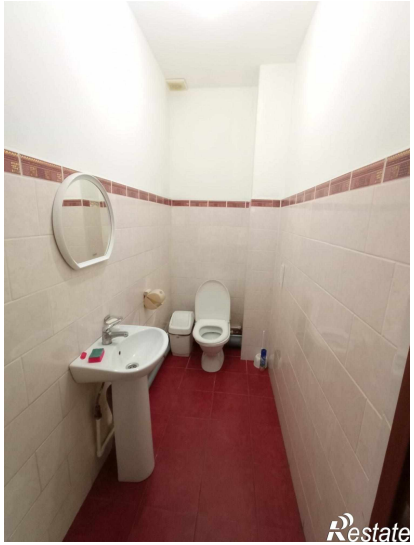

План 3 этажа, Корпус "Г"

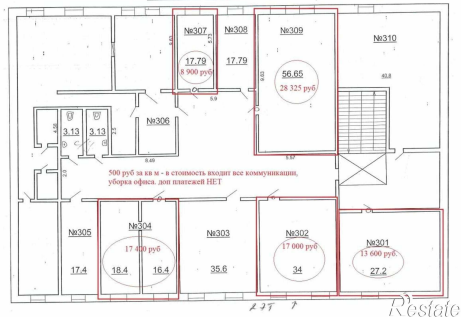

Restate