Сдать офис, помещение под офис за 48 520 рублей на Товарная улица, 24а

Самарская область, Городской округ Самара, Самара, Товарная улица, 24а

Юнгородок

48 520 Р в месяц

242.60 м^2	2 из 2
Общая	Этаж

Предлагаем в аренду офис с мебелью и техникой на 2-ом этаже 2-этажного здания. Отдельный вход на второй этаж тамбур из профлиста. Планировка помещения свободная, на колоннах, комнаты образованы ненесущими перегородками. Комната приема посетителей, зал 80 кв.м, 3 рабочих кабинета, склад, санузел. Высота потока 3,80 метра. 10 пластиковых окон выходят на две стороны здания. Пол-коммерческий линолеум, стены обои под покраску, потолок Армстронг с растровыми светильниками. Состояние помещение хорошее. Офис предлагается в аренду со всей мебелью, представленной на фотографиях. Имеются 4 кондиционера, видеодомофоны, холодильник, микроволновка, накопительный водонагреватель, принтер, компьютер. Ставка аренды 200 руб./кв.м + оплата электричества по счетчику.

1 с 17.08.2022, обновлен 27.08.2025

Продавец: Семенова Ольга Владимировна

Телефон: +79277054428

Характеристики

Этаж	2	Этажей всего	2
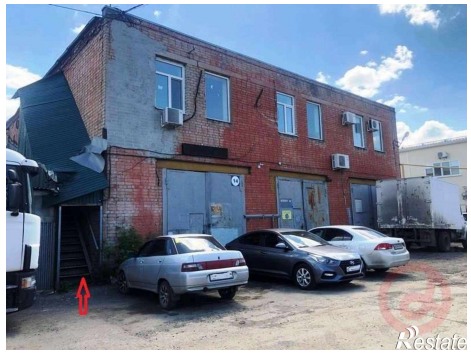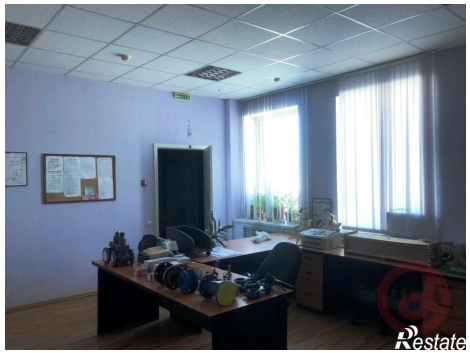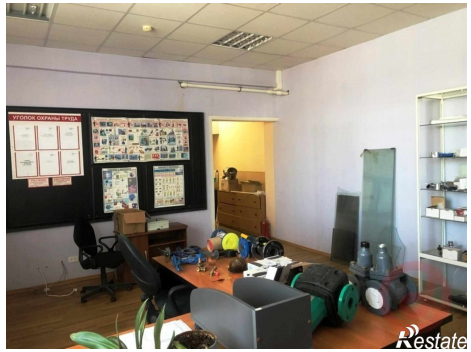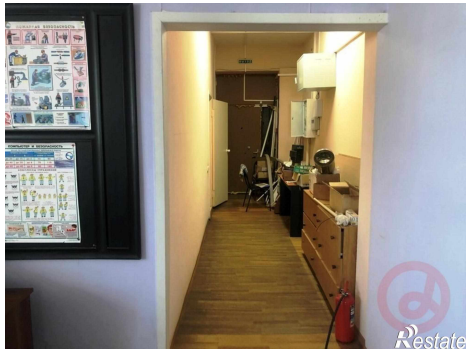
https://samara.restate.ru/obj/arenda-ofisa-tovarnaya-ulica-24a-13424068/