Сдать офис, помещение под офис за 399 000 рублей на Московское шоссе, 17

Самарская область, Городской округ Самара, Самара, Московское шоссе, 17

Московская

399 000 Р в месяц

420.00 м^2
Общая

Сдается офис в ОЦ Вертикаль: г. Самара, Ленинский р-н, Московское шоссе, д.17. Ближайшее пересечение с ул. Луначарского. Общая площадь: 420 кв.м. Назначение здания: Офисный центр Вертикаль. Общий вход с Московского шоссе. Место под рекламу на фасаде помещения. Высота потолков: 2,7 м. Охранная и пожарная сигнализация, кондиционер. Свежий ремонт, пол гомогенное покрытие, стены под покраску, потолок армстронг. Освещение светодиодное. Арендные каникулы по договоренности. В ближайшем окружении: Пятерочка, ANEX Tour, Fitness Formula, Триал-Спорт и многое другое. Возможное использование: Офис, фотостудия и т.д. Помещение офисного назначения. Высокий автомобильный и пешеходный трафик. Удобная транспортная развязка, остановки общественного транспорта. Стоимость аренды: 399 000 рублей в месяц. Коммунальные платежи арендатор оплачивает отдельно.

4 с 03.04.2023, обновлен 23.08.2025

Продавец: Визит

Телефон: +7272_____
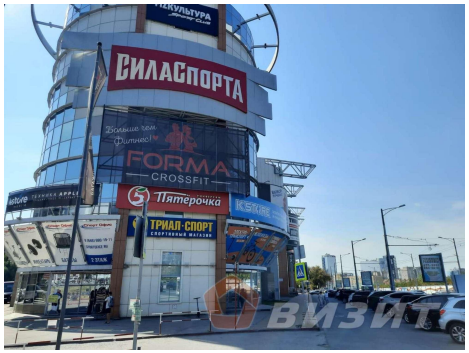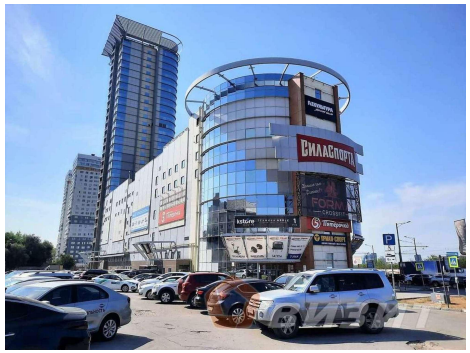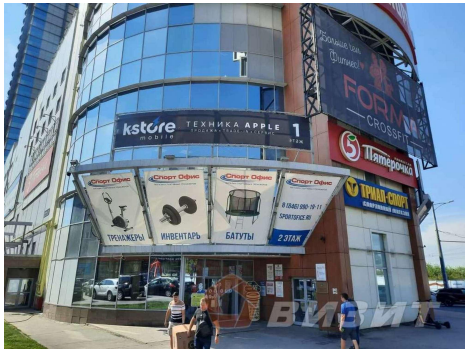
https://samara.restate.ru/obj/arenda-ofisa-moskovskoe-shosse-17-13541577/