Купить офис, помещение под офис за 7 500 000 рублей на Гаражная улица, 10

Самарская область, Городской округ Самара, Самара, Гаражная улица, 10

Гагаринская

7 500 000 Р
43 103Р за м^2

174.00 м^2
Общая

2 из 2
Этаж

г.Самара, Октябрьский р-н, ул. Гаражная д.10, пересечение с ул. Революционная. Продажа офисного помещения в нежилом здании. Высокая проходимость, парковка для личного транспорта, парковка без ограничений по ул. Гаражная. Возможность разгрузки грузового транспорта - есть. Отопление - газовая котельная, эл/эн -15 кВт., вода и канализация - центральные. Планировка - кабинетная. Очень уютный и светлый офис. Площадь 2 этажа 97,8 кв.м. Площадь мансардного этажа 76,3 кв.м. Общая площадь: 174,1 кв.м. Стоимость офиса: 8 000 000руб. Специалист объекта Нефёдов Максим

0 с 15.11.2023, обновлен 27.08.2025

Продавец: Визит

Телефон: +79879801699

Характеристики

Этаж	2	Этажей всего	2
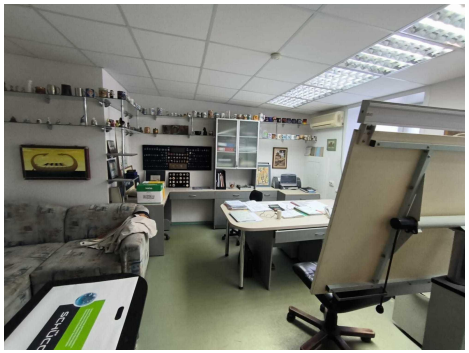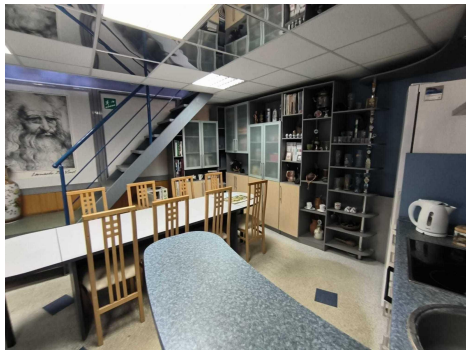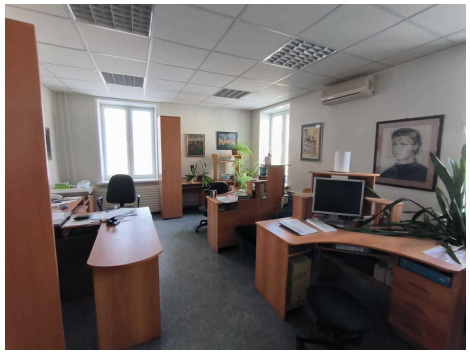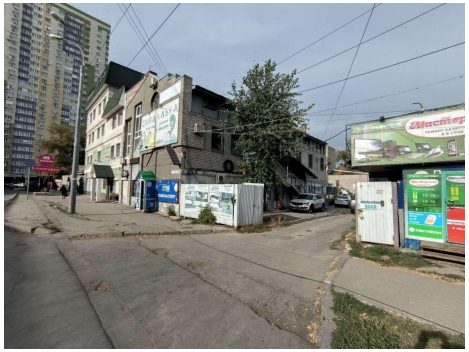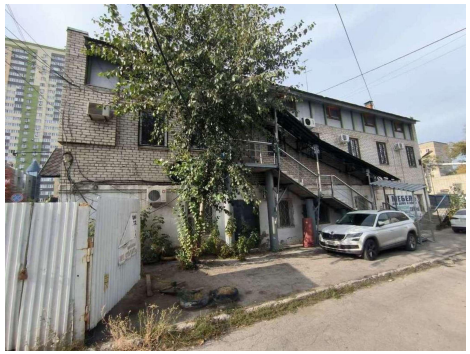
https://samara.restate.ru/obj/prodazha-ofisa-garazhnaya-ulica-10-13624083/