Сдать офис, помещение под офис за 18 330 рублей на Галактионовская улица, 49

Самарская область, Городской округ Самара, Самара, Галактионовская улица, 49

Алабинская

18 330 Р в месяц

28.20 м^2
Общая

2 из 2
Этаж

Адрес: г. Самара Самарский район, улица Галактионовская, дом 49. Ближайшее пересечение с улицей Некрасовская. Общая площадь: 28,2 кв.м. Этаж/этажность: 2/2. Отдельный выезд на ул. Галактионовскую. Возможность разгрузки газелей. Место под рекламу на фасаде помещения. Высота потолков: 3,5 м. Выделенная мощность: 17 кВт. Коммуникации: Отопление, водоснабжение, электричество, видеонаблюдение. Инфраструктура: ближайшая остановка в 50 метрах. В ближайшем окружении в радиусе 100м располагаются: сквер Высоцкого, Аптека, кафе, парикмахерские и магазины. Стоимость аренды: 18 330 руб.мес (650 руб. м2) Все коммунальные платежи включены в стоимость. Специалист объекта Боровик Ольга

1 с 13.03.2024, обновлен 09.07.2025

Продавец: Визит

Телефон: +79277746032

Характеристики
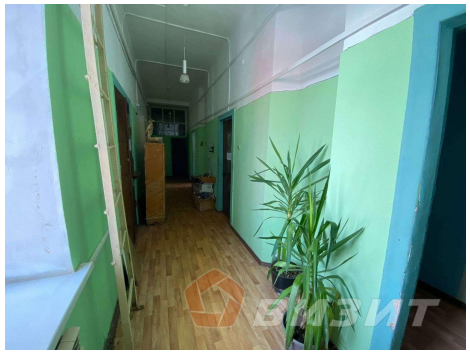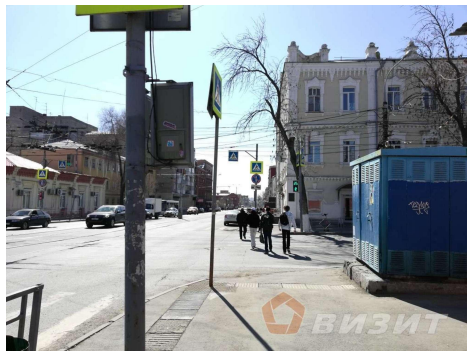
Этаж	2	Этажей всего	2