Купить офис, помещение под офис за 12 000 000 рублей на Гаражная улица, 10

Самарская область, Городской округ Самара, Самара, Гаражная улица, 10

12 000 000 Р
33 520Р за м^2

358.00 м^2
Общая

1 из 2
Этаж

Адрес: г. Самара, Октябрьский р-н, ул. Гаражная д.10. Продается офис на 2 этаже нежилого здания, а также торгово/складские площади на 1 этаже со своим входом. Состоит из 4х помещений: 57,9 кв м, 68,4кв м - на 1 этаже и 114+117 кв м - офисное помещение с мансардой на 2 и 3 этажах. Земельный участок под зданием - оформлен в собственность. Все помещения имеют отдельный вход. Высокая концентрация деловой и торговой активности. Высокий автомобильный и пешеходный трафик. Возможность парковки личного а/тр и проведения погрузочно/разгрузочных работ. Стоимость офиса: 12 000 000руб. Специалист объекта Нефёдов Максим

5 с 21.08.2024, обновлен 27.08.2025

Продавец: Визит

Телефон: +79879801699

Характеристики

Этаж	1	Этажей всего	2
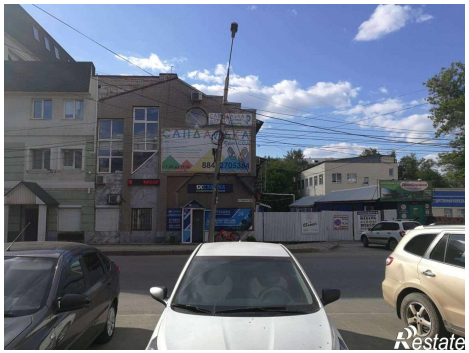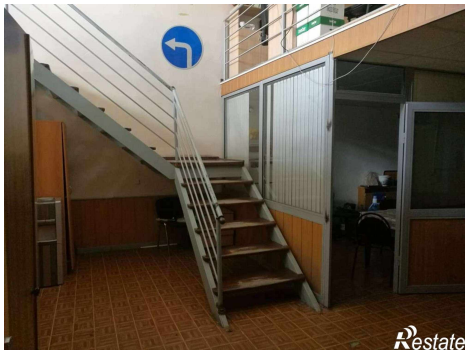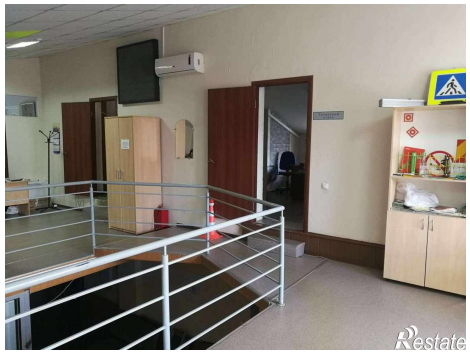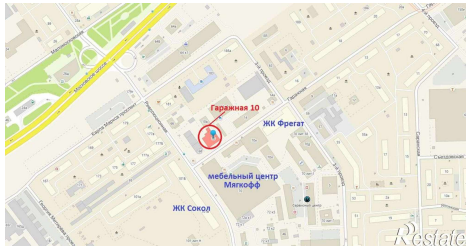
https://samara.restate.ru/obj/prodazha-ofisa-garazhnaya-ulica-10-13671801/