Сдать офис, помещение под офис за 65 000 рублей на Мичурина улица, 126

Самарская область, Городской округ Самара, Самара, Мичурина улица, 126

Российская

65 000 Р в месяц

93.00 м^2
Общая

-1 из 9
Этаж

Сдам офисное помещение: г. Самара, Октябрьский район, ул. Мичурина, д.126. Ближайшее пересечение с ул. Ерошевского. Расположено в плотной застройке на первой линии с интенсивным пешеходным и авто трафиком. Этаж/этажность -1/9. Общая площадь 93 кв.м. Отдельный вход. Высота потолков 3 м. Выделенная мощность 10 кВт. (Возможно увеличение) Ремонт в помещении: пол - плитка, стены - окрашены, потолок - армстронг. Возможность разгрузки грузовых машин. Место под рекламу на фасаде помещения, баннеры над входом. В ближайшем окружении расположены: Красное и Белое, мясной гастроном Асокма, Хмельбург, Экотерм, пиццерия, Улыбка Радуги и т.д. Использование: торговое, офис, услуги, учебный центр и др. Стоимость аренды: 65 000 рублей. Коммунальные платежи арендатор оплачивает отдельно. Специалист объекта Фролов Дмитрий

0 с 11.12.2024, обновлен 09.07.2025

Продавец: Визит

Телефон: +79879807847

Характеристики

Этаж	-1	Этажей всего	9
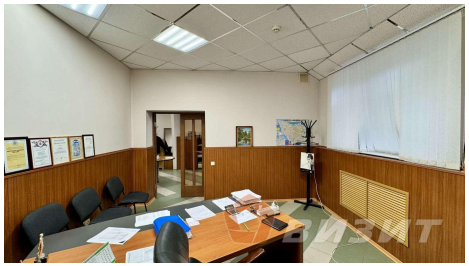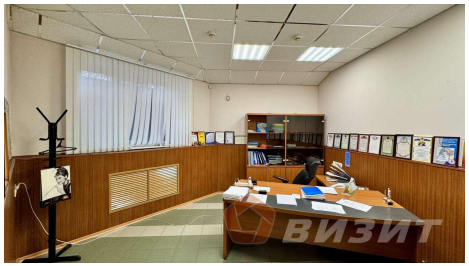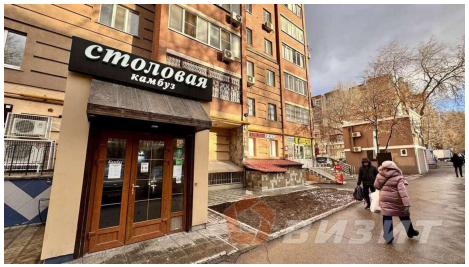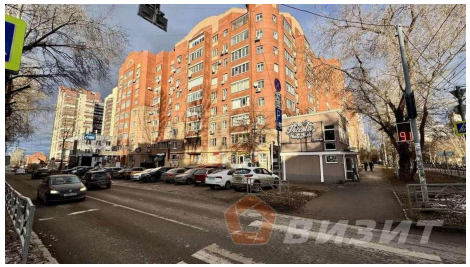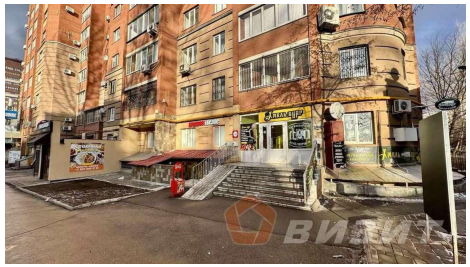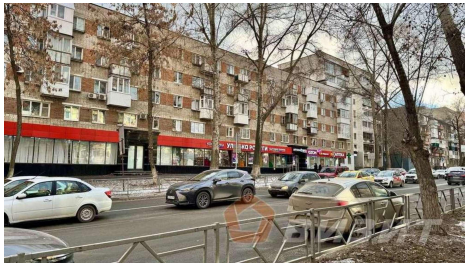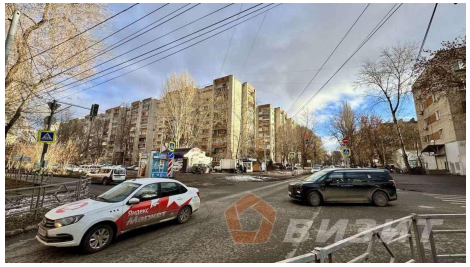
https://samara.restate.ru/obj/arenda-ofisa-michurina-ulica-126-13678473/