Сдать офис, помещение под офис за 199 500 рублей на Венцека улица, 78

Самарская область, Городской округ Самара, Самара, Венцека улица, 78

Алабинская

199 500 Р в месяц

210.00 м^2
Общая

1 из 9
Этаж

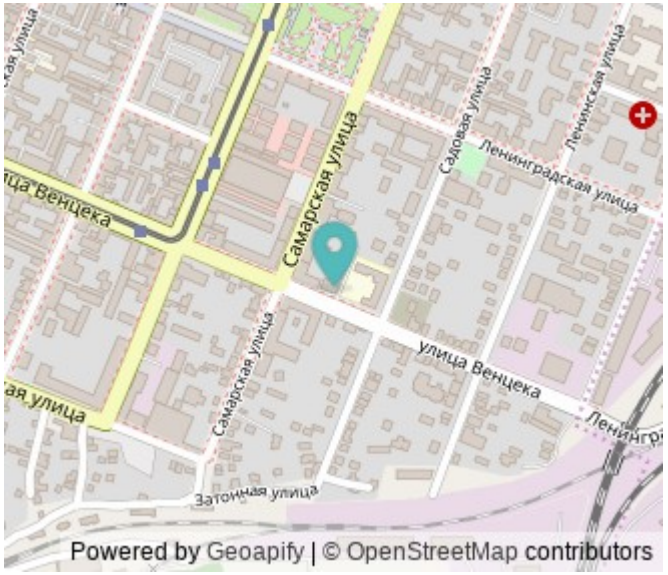

г. Самара, Самарский район, улица Венцека д.78. Ближайшее пересечение с ул. Самарской. Общая площадь: 210 кв.м. Этаж/этажность: -1/9. Высота потолков: 2.7 м. Планировка: кабинетная Ремонт: пол-плитка, стены- под покраску, потолок-армстронг, разводка мокрой точки в каждый кабинет, пожарная сигнализация, кондиционеры Коммуникации: все центральные. Выделенная мощность: 15 кВт. Отдельных вход. Место под рекламу. Парковка перед зданием. Высокий автомобильный трафик. Остановка общественного транспорта в 100 метрах от здания. В ближайшем окружении: парикмахерская, Троицкий рынок, салон красоты, пункт выдачи "Яндекс Маркет, Озон", стоматология, ломбард, аптека. Арендная плата: 199 500 рублей + КУ. Специалист объекта Гизатуллин Камиль

0 с 11.06.2025, обновлен 09.07.2025

Продавец: Визит

Телефон: +79879817253

Характеристики

Этаж	1	Этажей всего	9
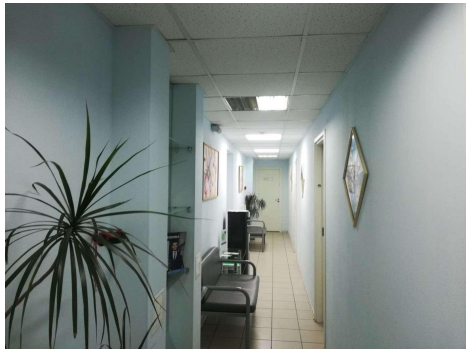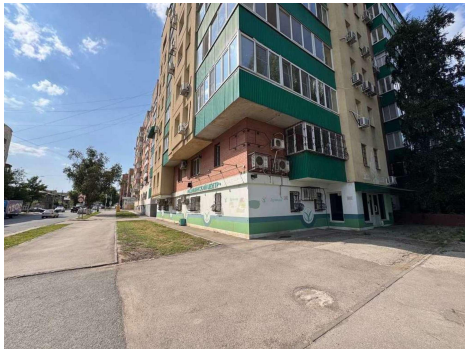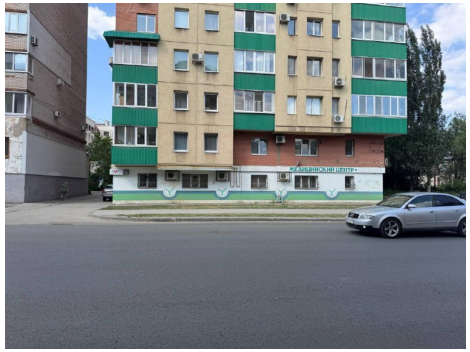
https://samara.restate.ru/obj/arenda-ofisa-venceka-ulica-78-13694148/