Сдать офис, помещение под офис за 16 000 рублей на Нагорная улица, 195

Самарская область, Городской округ Самара, Самара, Нагорная улица, 195

Безымянка

16 000 Р в месяц

17.50 $м^2$	6 из 6
Общая	Этаж

г. Самара, Кировский район, ул. Нагорная, дом 195 Ближайшее пересечение с ул. Советская Этаж/этажность: 6/6 Общая площадь: 17,5 кв.м. Высокоскоростной лифт. Высота потолка 2,7 м. Выделенная мощность: 5 кВт. Место под рекламу на фасаде помещения, баннеры над входом или окнах и реклама на торце здания. Ремонт в помещении: полы - плитка, потолок - армстронг, стены - под покраску, стеклянные перегородки в каждом офисе. В ближайшем окружении располагаются: продуктовый магазин "Пятерочка", товары для дома "Семь + я", аптека, салон красоты и другие офисы. Поблизости много высокоэтажных жилых домов. До общественного транспорта 200 м. Помещение сдано в аренду. Арендатор - учебный центр. Стоимость аренды: 16 000 рублей+коммунальные платежи. Специалист объекта Николаева Мария

0 с 25.06.2025, обновлен 09.07.2025

Продавец: Визит

Телефон: +79179400750

Характеристики

Этаж	6	Этажей всего	6

https://samara.restate.ru/obj/arenda-ofisa-nagornaya-ulica-195-13694386/

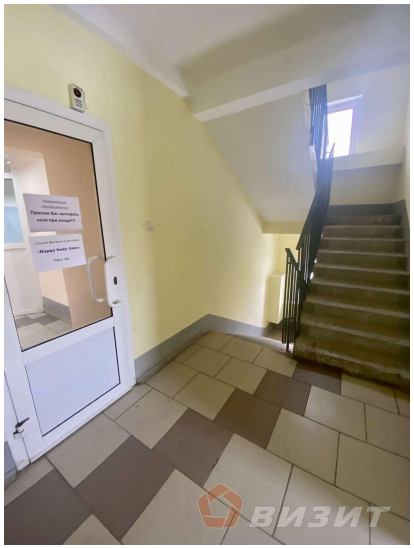

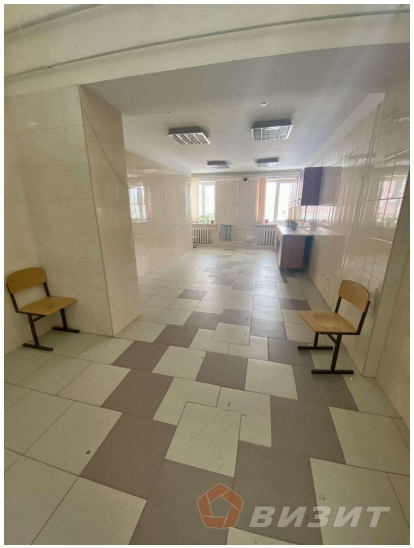

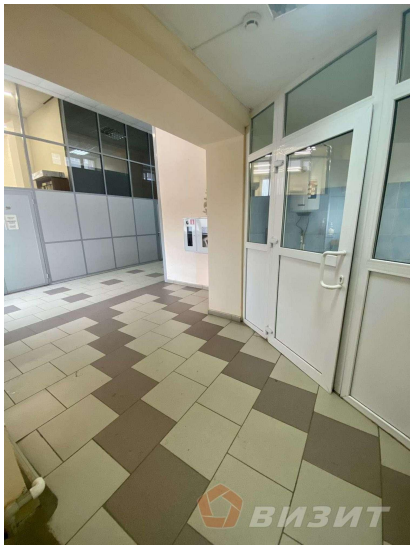

Пятерочка

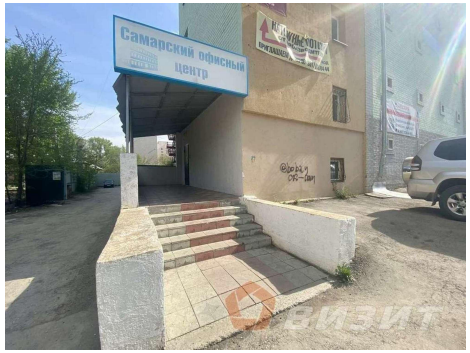
Самарский офисный
центр