Сдать офис, помещение под офис за 140 000 рублей на Самарская улица, 54

Самарская область, Городской округ Самара, Самара, Самарская улица, 54

Алабинская

140 000 Р в месяц

194.40 м^2	2 из 2
Общая	Этаж

Сдается офисное помещение в исторической части Самары : 1. Адрес: г. Самара, Самарский район, ул. Самарская 54 2. Общая площадь: 194,4кв.м. 3. Этаж/этажность: 2/2 4. Наличие отдельного входа: да; 5. Высота потолков: 3,2 м. 6. Наличие: пожарной сигнализации: да; охранная сигнализация: да 7. Планировка: кабинетная; 8. Выделенная мощность: 10 кВт. 9. Возможность разгрузки грузовых машин. 10. Санузел: общий 11. Парковка перед зданием. 12. В каждом помещении установлены кондиционеры. В помещении выполняется хороший ремонт. в стиле LOFT В радиусе 5 минутной пешеходной доступности расположены сквер Высоцкого, Ленинградская, кафе и рестораны, образовательные учреждения и многое другое. Стоимость аренды: 140 000руб + КУ Клементьев Александр

0 с 09.07.2025, обновлен 09.07.2025

Продавец: Визит

Телефон: +79178101392

Характеристики
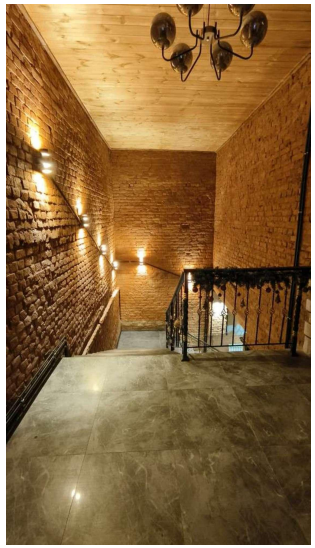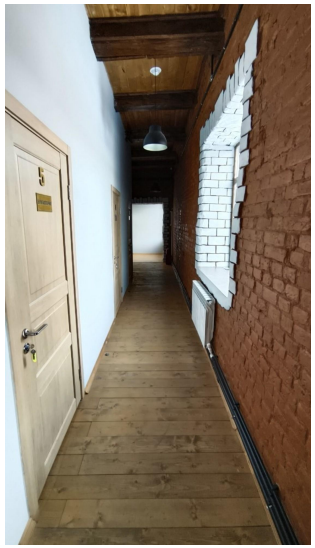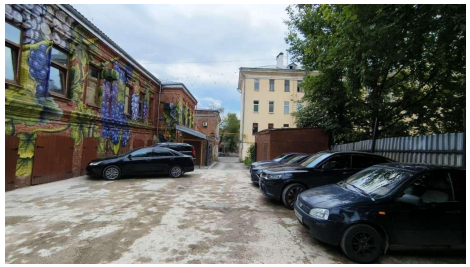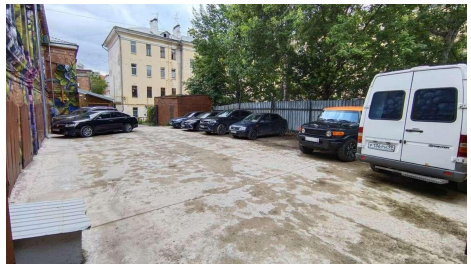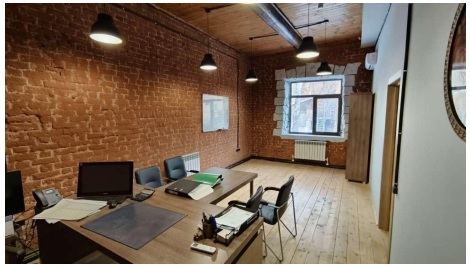
Этаж	2	Этажей всего	2