Сдать офис, помещение под офис за 50 000 рублей на Революционная улица, 70Е

Самарская область, Городской округ Самара, Самара, Революционная улица, 70Е

Гагаринская

50 000 Р в месяц

96.00 м^2
Общая

3 из 3
Этаж

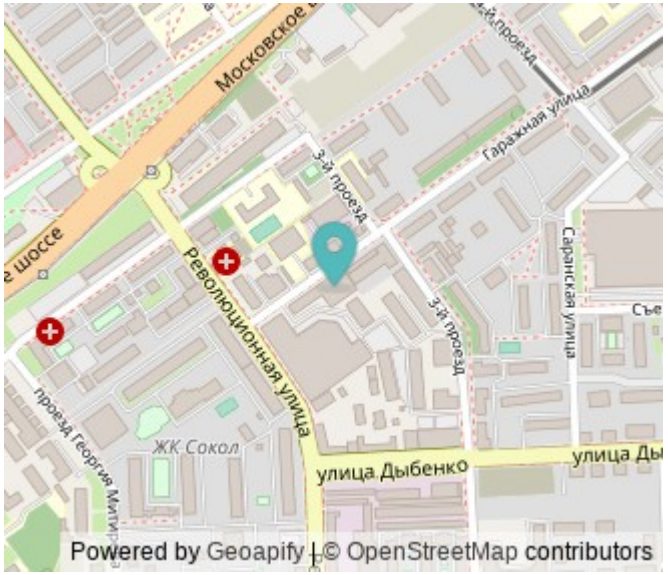

Сдается офисное помещение с качественным ремонтом Адрес: г. Самара, ул. Революционная 70Е. Ближайшее пересечение: с ул. Гаражная. Этаж/этажность: 3/3. Общая площадь: 96 кв.м. Высота потолков: 2,7м. Выделенная мощность: 5 кВт. Планировка: сводобная Парковка - свободная на улице. Ремонт: качественный новый ремонт, пол - керамогранит, потолок - армстронг, стены - покраска; кондиционера-нет, санузел - на этаже (2 шт.) Ближайшее окружение: ТЦ "Мягкофф", "Пятерочка", "Курилы", "Фабрика качества", бар "Тухтин", "Геллерт бар" и пр. Стоимость: 50 000 руб. Кодочигова Ольга

0 с 09.07.2025, обновлен 09.07.2025

Продавец: Визит

Телефон: +79277470889

Характеристики

Этаж	3	Этажей всего	3
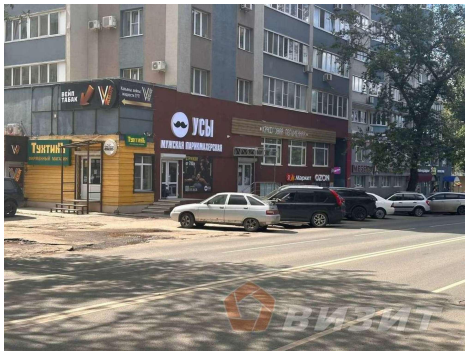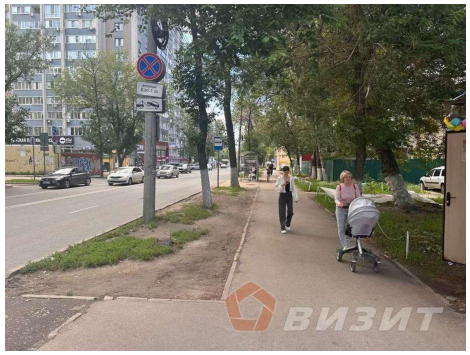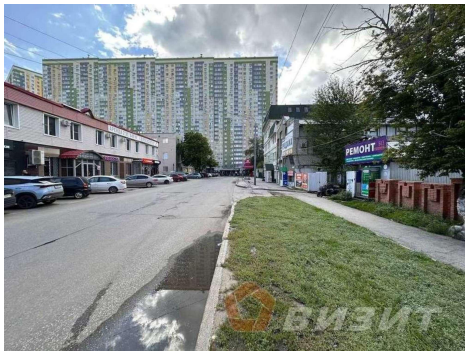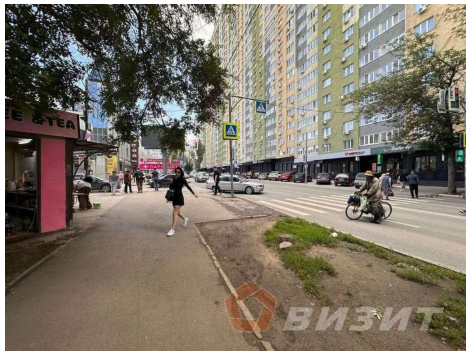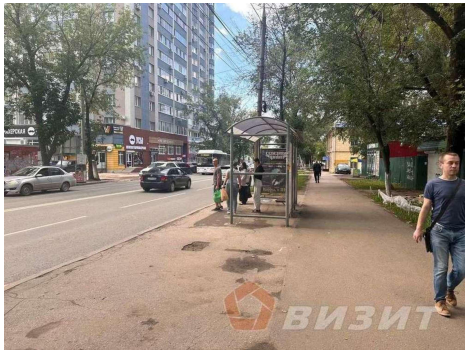
https://samara.restate.ru/obj/arenda-ofisa-revolyucionnaya-ulica-70e-13694822/