Купить землю, земельный участок за 1 500 000 рублей на поселок Управленческий, Красноглинское шоссе, 1

Самарская область, Городской округ Самара, Самара, поселок Управленческий, Красноглинское шоссе, 1

1 500 000 Р
136Р за м^2

11000.00 м^2
Общая

Продажа 2-х земельных участков площадью 1,1 ГА расположенных на пересечение Волжского и Красноглинского шоссе. - На участок есть проект освоения лесов и лесопатологическое обследование под базу отдыха . - Удобная транспортная развязка. - Категория земель: Земли лесного фонда - Вид разрешенного использования: осуществление рекреационной деятельности (база отдыха, отель , ресторан , аттракционы) - По границе участка проходит водопровод. Есть разрешение на подключение. - Быстрый выход на сделку.

10 с 02.06.2023, обновлен 11.07.2025

Продавец: Агентство регионального развития

Телефон: +7 900 312-59-99

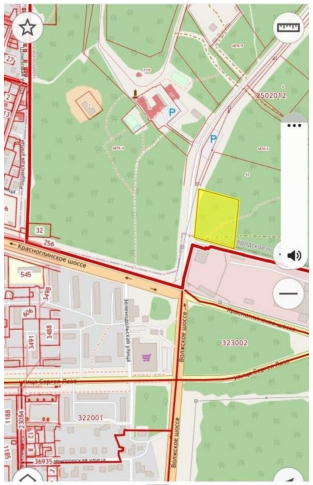

63:17:2502012:41
Земельный участок

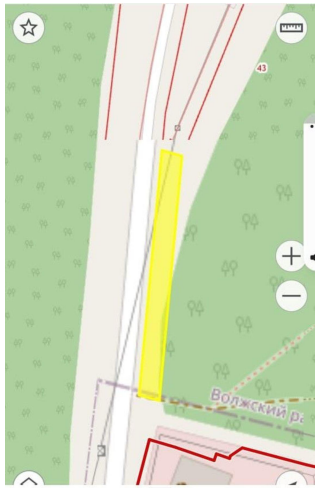
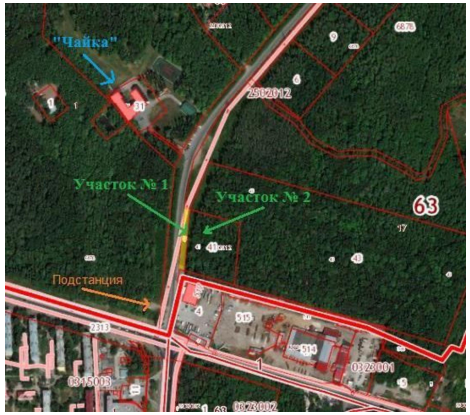
63:17:2502012:40
Земельный участок