Сдать землю, земельный участок за 400 000 рублей на Трубная улица, 61

Самарская область, Городской округ Самара, Самара, Трубная улица, 61

400 000 Р в месяц
4 000Р за сот.

100.00 сот.
Общая

Сдается в аренду открытая площадка общей площадью 10000 кв.м. Адрес объекта: г. Самара, Куйбышевский район, ул. Трубная, д. 61. Ближайшее пересечение с ул. Грозненская. Охраняемая территория, видеонаблюдение. Круглосуточный доступ. На территории базы железная ветка (тупик), протяженностью 430 (8 вагонов), весы автомобильные 60 тонн, кран грузоподъемностью 5 тонн. Выделенная мощность 300 кВт. Возможность увеличения до 400 кВт. Удобные подъездные пути и площадка для маневрирования грузовых автомобилей. На территории базы ангар 100кв.м. Все коммуникации центральные. Также есть своя скважина. Возможна аренда меньшей площади и базы целиком (20000 кв.м.) Возможное использование: склад, производство, автомойка, АЗС и пр. Стоимость аренды 400 000 рублей. Коммунальные платежи арендатор оплачивает отдельно.

0 с 07.09.2024, обновлен 12.07.2025

Продавец: Визит

Телефон: +79371719467

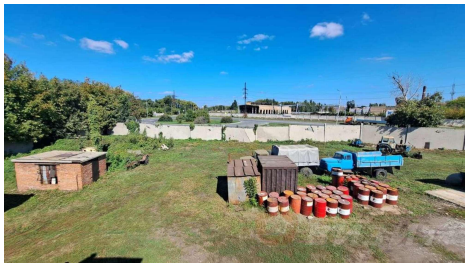
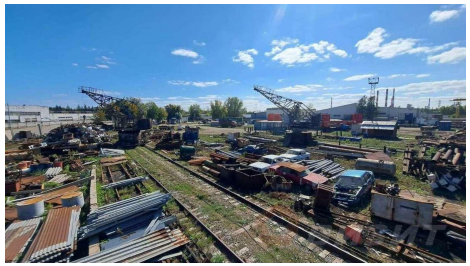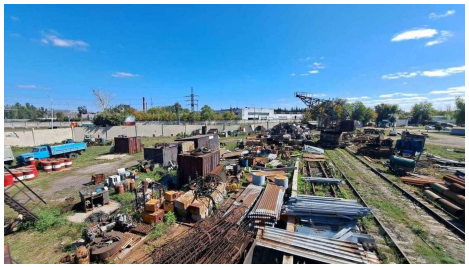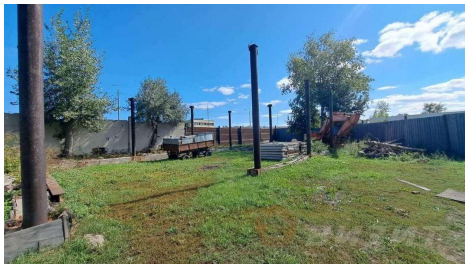
ЗАКУПКА
ЧЕРНОГО ЛОМА