Купить землю, земельный участок за 12 500 000 рублей на Саперная улица

Самарская область, Городской округ Самара, Самара, Саперная улица

Российская

12 500 000 Р
1 250 000Р за сот.

10.00 сот.
Общая

Предлагается к продаже земельный участок 10 соток в Октябрьском районе под жилую застройку. Земля в собственности, границы уточнены. зона Ж-2 - малоэтажная застройка до 4-х этажей (коттеджи, таунхаус). Перспективное место. Городские коммуникации: газ, свет, вода. Все вопросы по телефону.

0 с 04.06.2025, обновлен 20.08.2025

Продавец: АН Премьер

Телефон: +79272600898

Характеристики

Статус земельного участка	ижс	Наличие электроснабжения	да

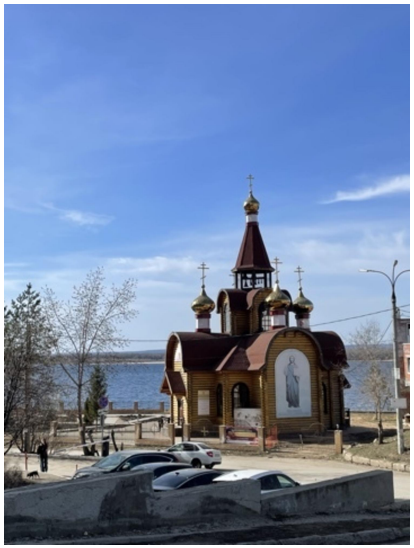

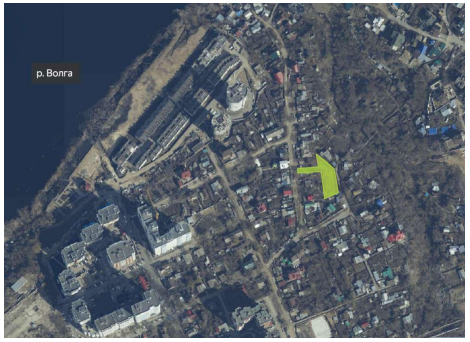
р. Волга

27
19
32
6
33
33
27
20