Сдать складское помещение за 250 000 рублей на Клиническая улица, 154

Самарская область, Городской округ Самара, Самара, Клиническая улица, 154

250 000 Р в месяц
714Р за м^2 в месяц

350.00 м^2
Общая

г. Самара, Железнодорожный район, ул. Клиническая д. 154. Ближайшее пересечение с ул. Лунная. Сдается в аренду тёплый склад. Общая площадь 350 кв.м.. Ворота 44м. Заезд в склад. Пандус. эл/энергия до 15 кВт. Отдельный счетчик. Полы - бетон. Потолки 4,3м. Офисы с мебелью. Площадка для парковки автомобилей перед помещением. Возможность разгрузки грузовых автомобилей есть, круговой проезд. Въезд на территорию 24/7, видеонаблюдение и охрана территории. Стоимость аренды 700 руб. кв.м.. Все коммунальные расходы включены в стоимость.

2 с 21.02.2024, обновлен 06.03.2024

Характеристики
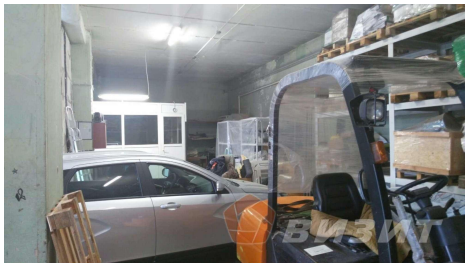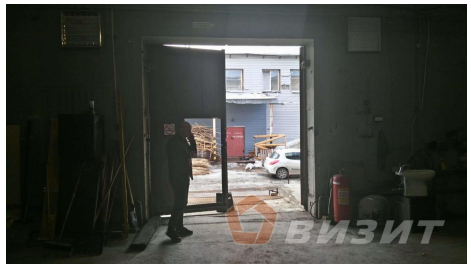
Этажей всего	2