Сдать складское помещение за 250 000 рублей на Товарная улица, 70к5

Самарская область, Городской округ Самара, Самара, Товарная улица, 70к5

Юнгородок

250 000 Р в месяц
500Р за м^2 в месяц

500.00 м^2
Общая

Сдается в аренду отапливаемое производственно-складское помещение: Адрес: г. Самара, Кировский район, ул. Товарная 70к5 Общая площадь: 500 кв.м. Этаж/этажность: 1/1. - Двое отдельных ворот, высотой 3 м. с двух сторон помещения. - Пол: бетон. - Площадка для стоянки и разворота фуры. - Пандусы для разгрузки фур и газелей с навесами. - Круглосуточная охрана, система КПП. - Доступ 24х7. Высота потолков: 7,0 м. Планировка: свободная; колонная. Коммуникации: отопление - автономное (газовая котельная); вода - центральная; канализация - возможность провести от соседей. Выделенная мощность: 30 кВт. (возможно увеличение). Отличная транспортная развязка. Стоимость аренды: 250 000 руб. + свет. Циммерман Илья

1 с 24.05.2025, обновлен 23.08.2025

Продавец: Визит

Телефон: +79277457600

Характеристики

Этажей всего	1
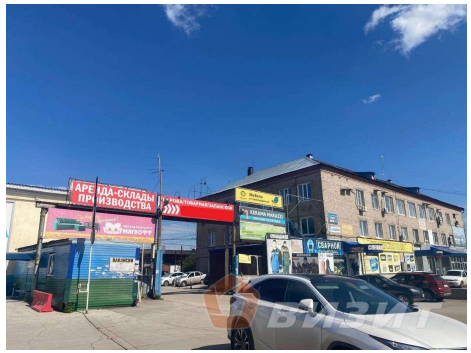
https://samara.restate.ru/obj/arenda-sklada-tovarnaya-ulica-70k5-15152657/