Сдать складское помещение за 799 800 рублей на Дзержинского улица, 52к2

Самарская область, Городской округ Самара, Самара, Дзержинского улица, 52к2

Гагаринская

799 800 Р в месяц
300Р за м^2 в месяц

2666.00 м^2
Общая

Сдаю складское помещение со своим земельным участком 33 сотки. Объект капитального строения, состоит из кирпича и обшит сендвичем. Склад состоит из двух этажей и цоколя. Имеется встроенный лифт внутри склада, пандус. Подведены все центральные коммуникации: свет 150 кВт, газ, вода, канализация.

0 с 28.05.2025, обновлен 27.08.2025

Продавец: Лукьянов Дмитрий

Телефон: +79649864420

Характеристики

Этажей всего	2
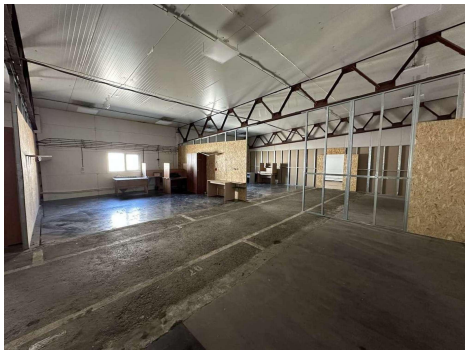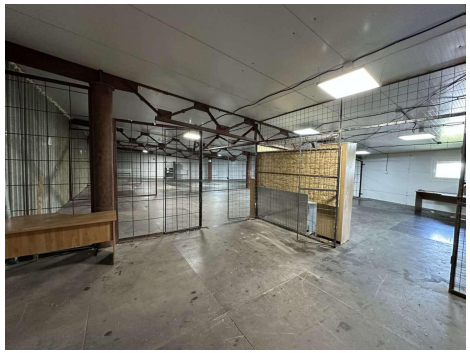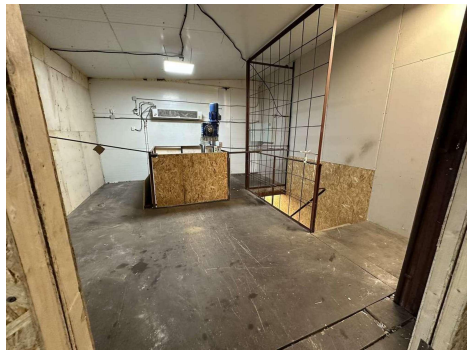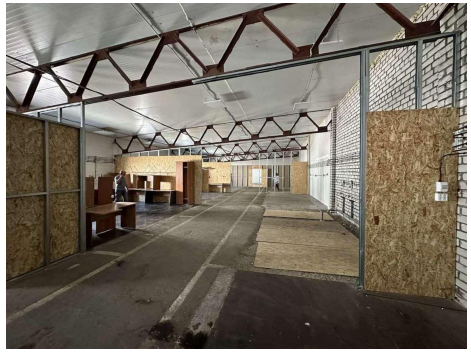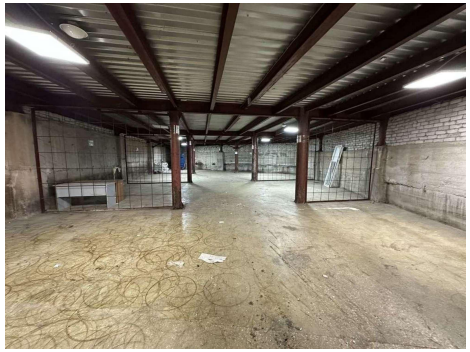
https://samara.restate.ru/obj/arenda-sklada-dzerzhinskogo-ulica-52k2-15152760/