Сдать квартиру за 16 000 рублей на Мориса Тореза улица, 36

Самарская область, Городской округ Самара, Самара, Мориса Тореза улица, 36

Московская

16 000 Р в месяц

34.00 м^2	17.00 м^2	7.00 м^2	3 из 5
Общая	Жилая	Кухня	Этаж

МОРИСА ТОРЕЗА 36 СДАМ 1КОМ КВАРТИРУ НА ДЛИТЕЛЬНЫЙ СРОК.КВАРТИРА С МЕБЕЛЬЮ И ТЕХНИКОЙ.РАССМОТРЮ ПОРЯДОЧНЫХ ЖИЛЬЦОВ.

0 с 02.02.2022, обновлен 27.08.2025

Продавец: Анна

Телефон: +79967455034

Характеристики
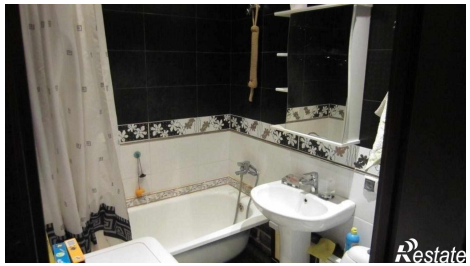
Количество комнат	1	Тип дома	панельный
Этаж	3	Этажей всего	5
Состояние объекта	хорошее	Площадь жилая	17.00 кв. м
Площадь кухни	7.00 кв. м