Сдать квартиру за 13 000 рублей на Заводское шоссе, 57

Самарская область, Городской округ Самара, Самара, Заводское шоссе, 57

Юнгородок

13 000 Р в месяц

27.00 м^2	15.00 м^2	6.00 м^2	2 из 9
Общая	Жилая	Кухня	Этаж

Сдам 1ком квартиру на длительный срок.квартира с мебелью и техникой.рассмотрю порядочных людей.

21 с 08.06.2022, обновлен 08.10.2025

Продавец: Людмила

Телефон: +79967455034

Характеристики
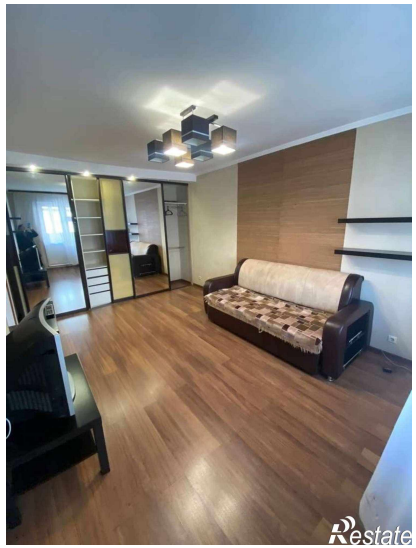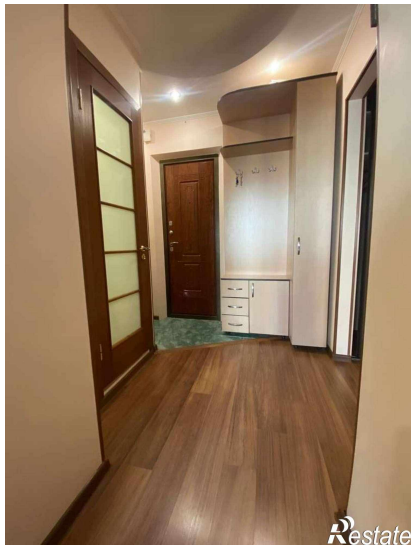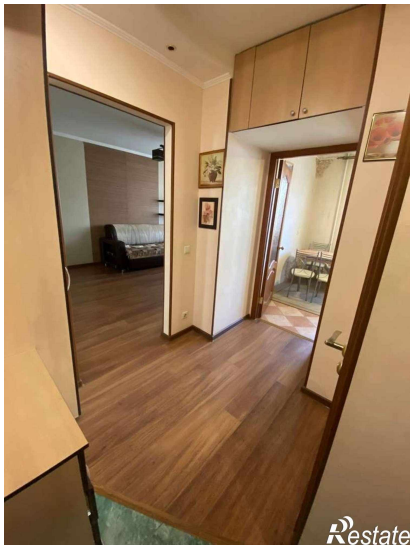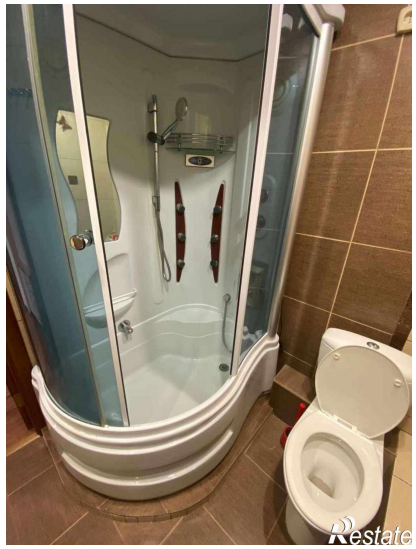
Количество комнат	1	Тип дома	кирпичный
Этаж	2	Этажей всего	9
Состояние объекта	хорошее	Площадь жилая	15.00 кв. м
Площадь кухни	6.00 кв. м