Сдать квартиру за 14 500 рублей на 22 Партсъезда улица, 10

Самарская область, Городской округ Самара, Самара, 22 Партсъезда улица, 10

Гагаринская

14 500 Р в месяц

31.00 м^2	16.00 м^2	6.00 м^2	4 из 9
Общая	Жилая	Кухня	Этаж

Сдается со всей необходимой мебелью и бытовой техникой.Холодильник,стиральная машинка автомат,телевизор,микроволновая печь,оставляю необходимую посуду,диван, двухспальную кровать,в коридоре встроенный зеркальный шкаф купе.Санузел совмещенный,выложен кафелем.Проведен интернет. В шаговой доступности необходимые магазины и супермаркеты. От м Победа 5 минут пешком

62 с 22.06.2022, обновлен 08.10.2025

Продавец: Людмила

Телефон: +79967455034

Характеристики

Количество комнат	1	Тип дома	панельный
Этаж	4	Этажей всего	9
Состояние объекта	хорошее	Площадь жилая	16.00 кв. м
Площадь кухни	6.00 кв. м		

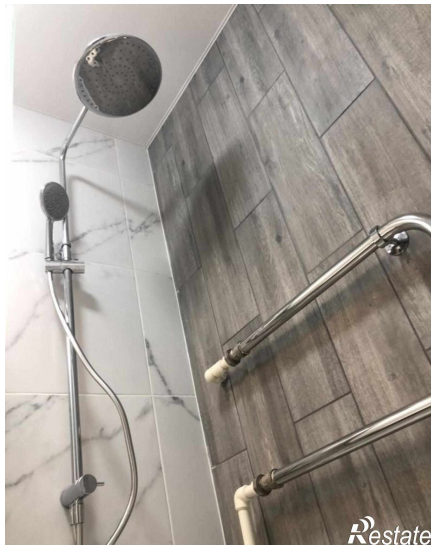

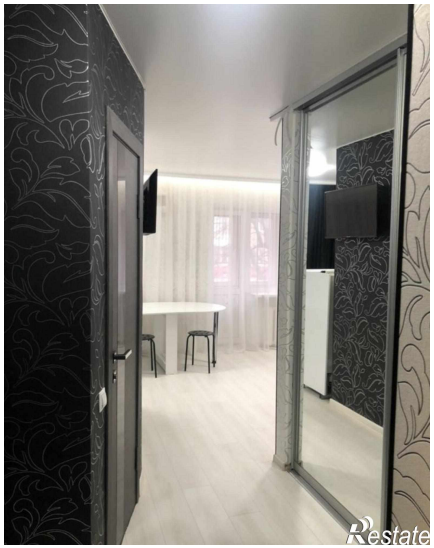

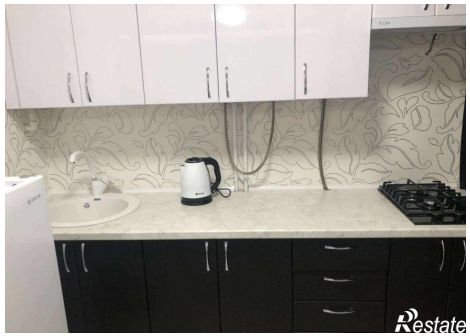

Restate