Сдать квартиру за 30 000 рублей на Мичурина улица, 6

Самарская область, Городской округ Самара, Самара, Мичурина улица, 6

Алабинская

30 000 Р в месяц

44.60 м^2	25.00 м^2	12.00 м^2	3 из 9
Общая	Жилая	Кухня	Этаж

Сдается светлая уютная квартира, рядом губернский рынок, набережная, магазины, хорошая транспортная развязка

0 с 07.09.2022, обновлен 09.07.2025

Продавец: Анатолий С

Телефон: +79272087333

Характеристики

Количество комнат	1	Тип дома	кирпичный
Этаж	3	Этажей всего	9
Состояние объекта	хорошее	Наличие балкона	да
Площадь жилая	25.00 кв. м	Площадь кухни	12.00 кв. м
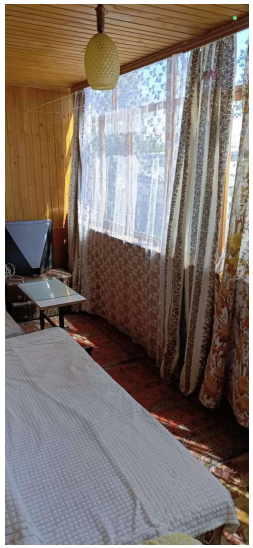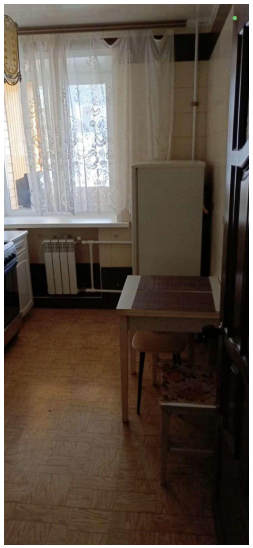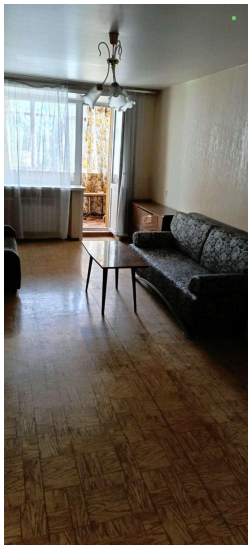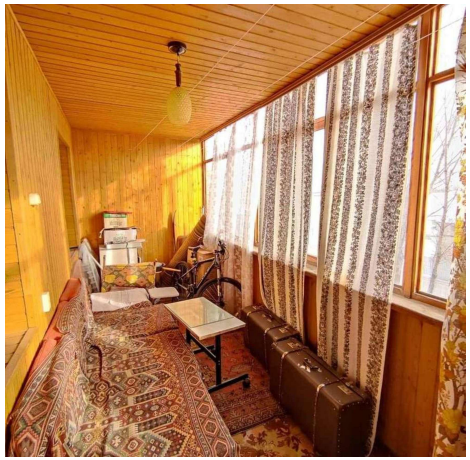
https://samara.restate.ru/obj/arenda-kvartiri-michurina-ulica-6-1817510751/