Сдать квартиру за 20 000 рублей на Московское шоссе, 28

Самарская область, Городской округ Самара, Самара, Московское шоссе, 28

Гагаринская

20 000 Р в месяц

31.00 м^2	16.00 м^2	6.00 м^2	3 из 9
Общая	Жилая	Кухня	Этаж

Сдам квартиру на длительный срок.квартира с мебелью и техникой. рассмотрю порядочных жильцов.

0 с 28.09.2022, обновлен 17.09.2025

Продавец: Анна

Телефон: +79967455034

Характеристики

Количество комнат	1	Тип дома	кирпичный
Этаж	3	Этажей всего	9
Состояние объекта	хорошее	Площадь жилая	16.00 кв. м
Площадь кухни	6.00 кв. м		

Restate

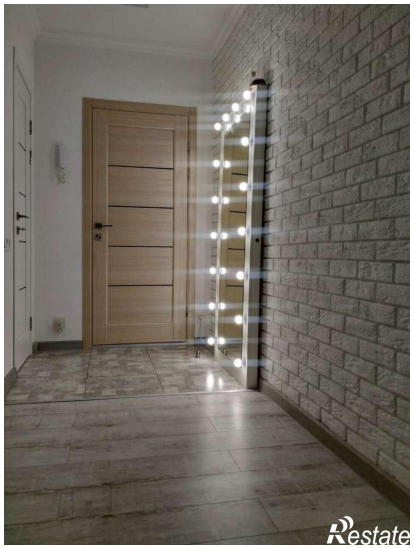
Restate

Restate

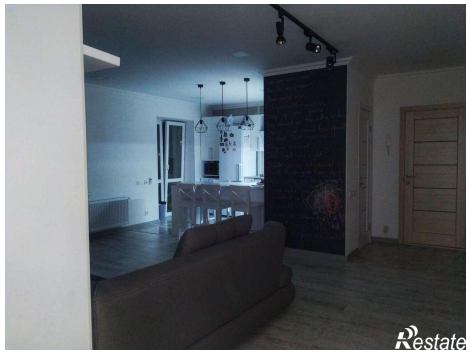
Restate

Restate