Сдать квартиру за 30 000 рублей на Московское шоссе, 57

Самарская область, Городской округ Самара, Самара, Московское шоссе, 57

Спортивная

30 000 Р в месяц

53.00 м^2	21.00 м^2	14.00 м^2	6 из 22
Общая	Жилая	Кухня	Этаж

Сдаётся квартира с хорошим ремонтом на длительный срок

0 с 14.12.2022, обновлен 09.07.2025

Продавец: Андрей Валерьевич

Телефон: +79608331315

Характеристики
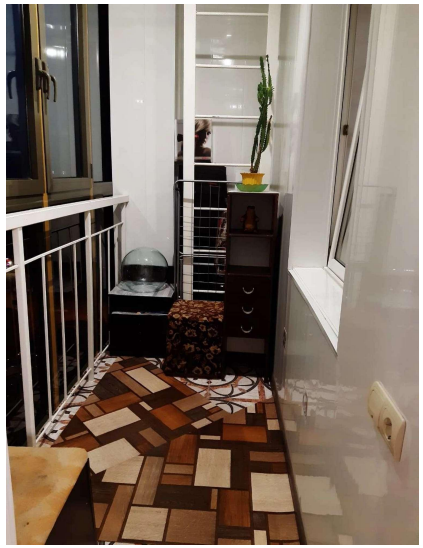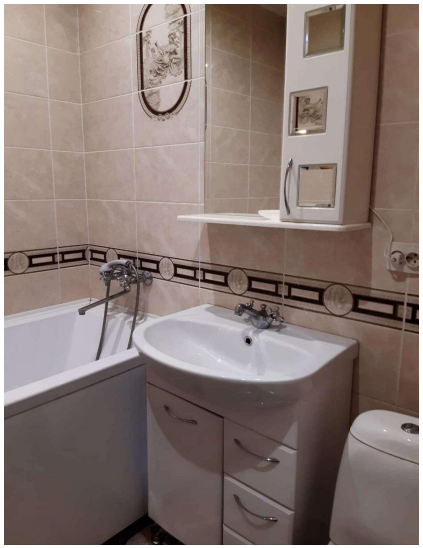
Количество комнат	1	Тип дома	кирпично-монолитный
Этаж	6	Этажей всего	22
Состояние объекта	хорошее	Площадь жилая	21.00 кв. м
Площадь кухни	14.00 кв. м