Сдать квартиру за 15 000 рублей на Перекопская улица, 5

Самарская область, Городской округ Самара, Самара, Перекопская улица, 5

Советская

15 000 Р в месяц

33.00 м^2	16.00 м^2	6.00 м^2	4 из 9
Общая	Жилая	Кухня	Этаж

Сдам 1ком квартиру на длительный срок.квартира после косметического ремонта,имеется вся мебель и техника необходимая,рассмотрю порядочных жильцов.рядом с домом,остановка общественного транспорта,школы.садики,магазины и рынок всегда со свежими овощами.

0 с 17.05.2023, обновлен 09.07.2025

Продавец: ми Дарья

Телефон: +79967455034

Характеристики
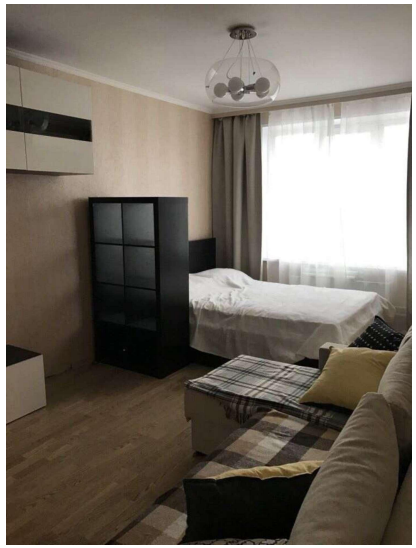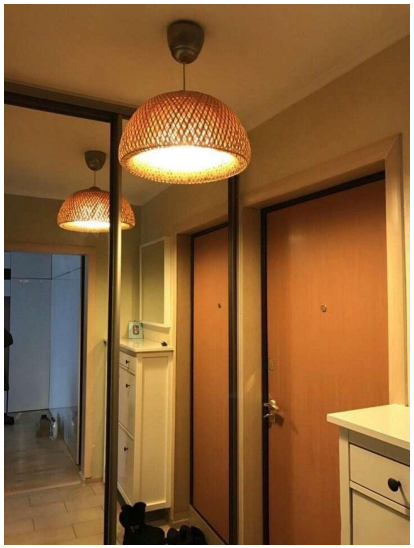
Количество комнат	1	Тип дома	кирпичный
Этаж	4	Этажей всего	9
Состояние объекта	хорошее	Наличие балкона	да
Площадь жилая	16.00 кв. м	Площадь кухни	6.00 кв. м