Сдать квартиру за 25 000 рублей на Калинина улица, 34

Самарская область, Городской округ Самара, Самара, Калинина улица, 34

Безымянка

25 000 Р в месяц

45.00 м^2	20.00 м^2	12.00 м^2	10 из 18
Общая	Жилая	Кухня	Этаж

Сдаётся квартира на длительный срок.

0 с 30.08.2023, обновлен 02.07.2025

Продавец: Андрей Валерьевич

Телефон: +79608331315

Характеристики

Количество комнат	1	Тип дома	кирпичный
Этаж	10	Этажей всего	18
Состояние объекта	хорошее	Площадь жилая	20.00 кв. м
Площадь кухни	12.00 кв. м		
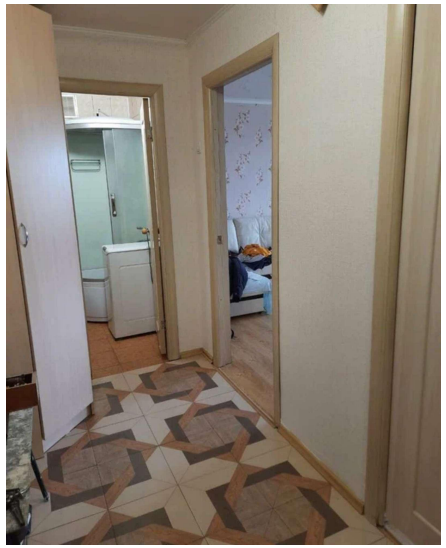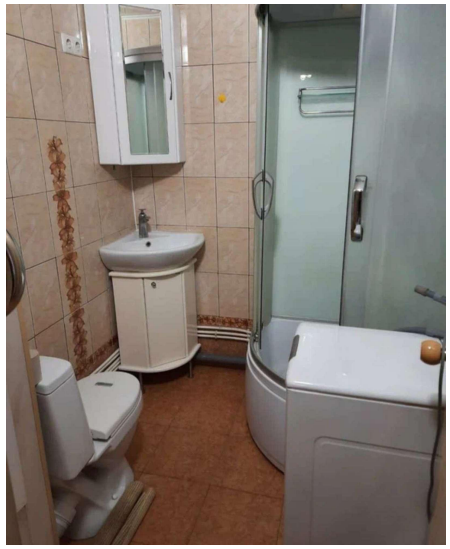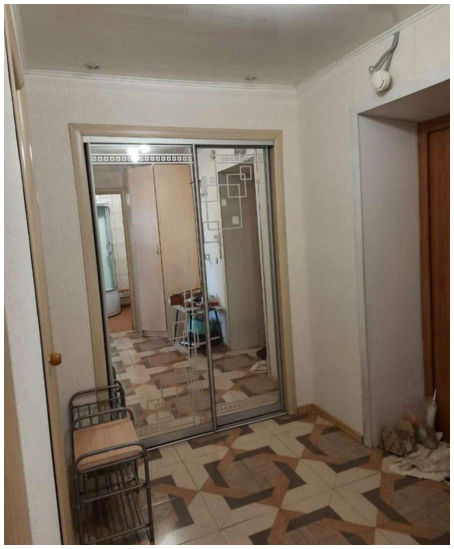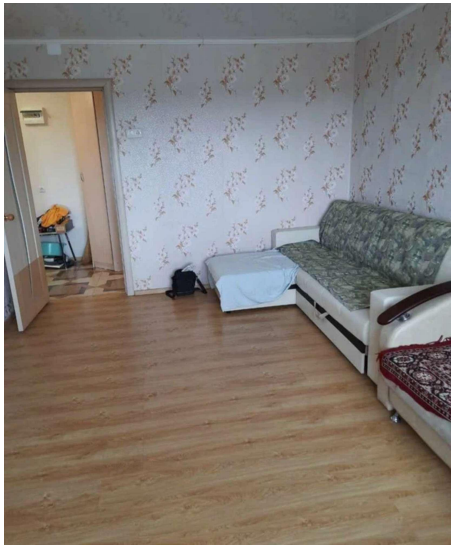
https://samara.restate.ru/obj/arenda-kvartiri-kalinina-ulica-34-18228104944/