Сдать квартиру за 20 000 рублей на Алма-Атинская улица, 102

Самарская область, Городской округ Самара, Самара, Алма-Атинская улица, 102

Безымянка

20 000 Р в месяц

29.70 м^2	17.00 м^2	5.90 м^2	5 из 5
Общая	Жилая	Кухня	Этаж

Сдается на длительный срок 1 - комнатная квартира планировки «Ленинградка», общей площадью 29,7кв. м.+ балкон 6,1 кв.м. Ремонт и состояние квартиры: - Состояние квартиры чистое, жилое. - Деревянные окна. Квартира теплая, не угловая. - Установлены счетчики на воду, электричество. - Балкон в длину 6,1 метра на комнату и кухню, застеклен деревом, выход на балкон из комнаты. - Совмещенный санузел. Центральная горячая вода, без газовой колонки. Дом и подъезд: -Чистый подъезд, без посторонних запахов. -Отличные соседи. На этаже всего 3 квартиры. Окружение и инфраструктура: - Уютный двор с детской площадкой. - Школа N99 прямо во дворе, в ней же школа искусств, в шаговой доступности еще 3 детских сада. - В шаговой доступности поликлиника, храм, почта, продуктовый рынок, рынок 15 мкрн. Транспортная доступность: - Остановка общественного транспорта в 2-х минутах ходьбы. Конечная 41 автобуса, троллейбусы. - Основные пересечения улиц: Березовая аллея, Карла Маркса, Алма-атинская, Стара-Загора. В квартире есть вся необходимая для проживания мебель и техника: кондиционер, кухонный гарнитур, два шкафа-купе, два дивана, стиральная машинка автомат, холодильник. Оплата ежемесячная 20000 рублей. Отдельно оплачиваются счетчики на электричество, газ, воду горячую и ...

1 с 14.02.2024, обновлен 09.07.2025

Продавец: PRO.РИЭЛТ

Телефон: +79677295965

Характеристики
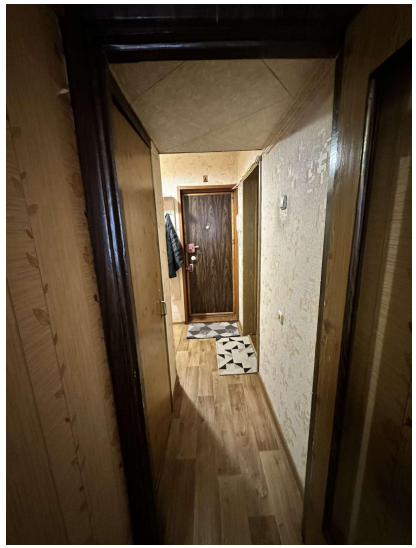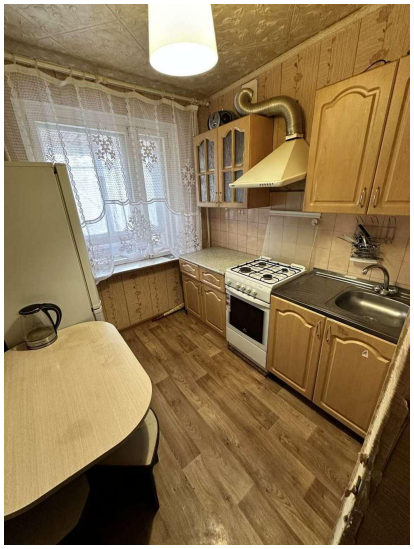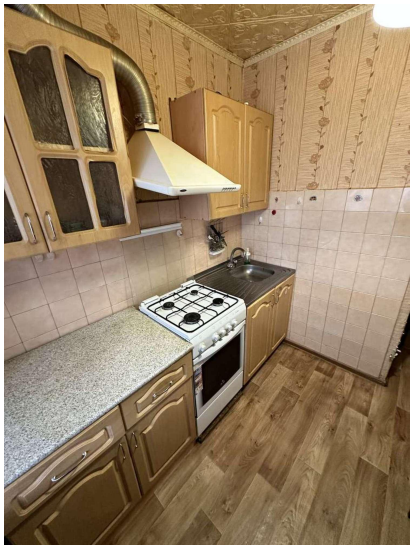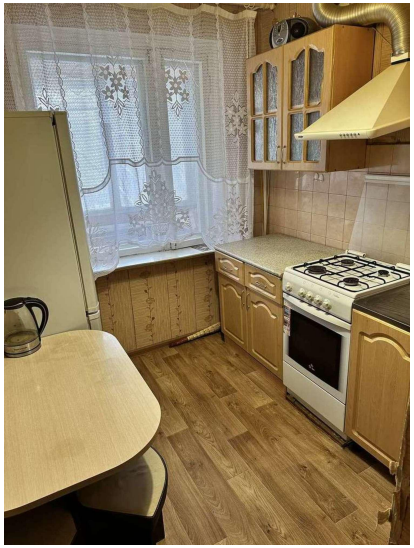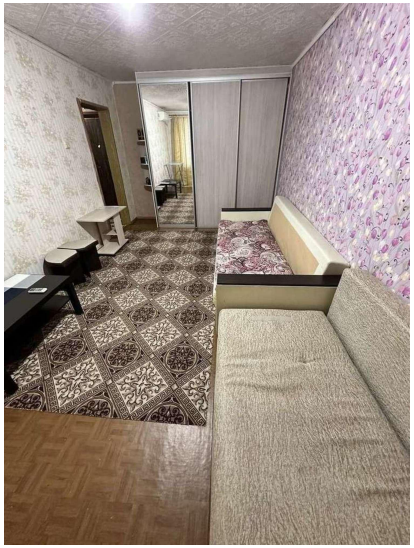
Количество комнат	1	Тип дома	панельный
Этаж	5	Этажей всего	5
Состояние объекта	хорошее	Наличие телефона	да
Наличие балкона	да	Санузел	совмещенный с/у
Площадь жилая	17.00 кв. м	Площадь кухни	5.90 кв. м
Вид из окон	во двор	Наличие мусоропровода	нет