Сдать квартиру за 25 000 рублей на Дачная улица, 13

Самарская область, Самара, Дачная улица, 13

Алабинская

25 000 Р в месяц

33.00 м^2	17.00 м^2	8.00 м^2	10 из 12
Общая	Жилая	Кухня	Этаж

1-комнатная квартира. 33м. 10/12. Дачная 13. Квартира с просторной кухней. Квартира с мебелью: диван (раскладывается), журнальный столик, вместительный шкаф-купе для хранения вещей, стенка-стеллаж под ТВ. Кондиционер. На кухне: мебель, газовая плита, холодильник. Есть стиральная машинка автомат. В квартире пластиковые окна, балкон застеклен. Рядом ТЦ Аквариум, ТЦ Айсберг, ТЦ Инкуб/Золотое яблоко, несколько супермаркетов, рестораны и кафе, фитнес клуб. Удобная транспортная развязка. Сдается на длительный срок (не менее 11 месяцев), предпочтительно семейной паре без животных, гарантирующей своевременную ежемесячную оплату, бережное отношение и чистоту. В квартире не курят.

23 с 10.04.2024, обновлен 20.08.2025

Продавец: Елена

Телефон: +79608214684

Характеристики
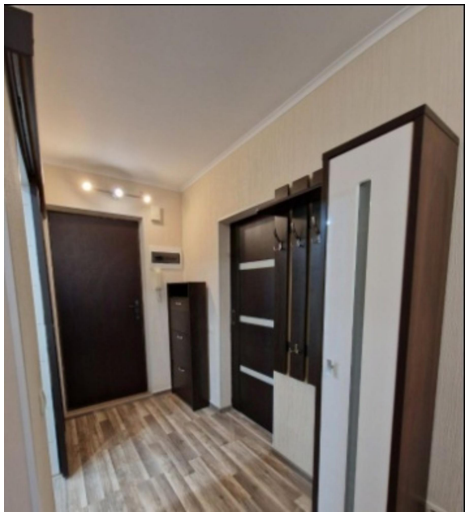
Количество комнат	1	Тип дома	панельный
Этаж	10	Этажей всего	12
Состояние объекта	хорошее	Площадь жилая	17.00 кв. м
Площадь кухни	8.00 кв. м