Сдать квартиру за 18 000 рублей на Нагорная улица, 143

Самарская область, Городской округ Самара, Самара, Нагорная улица, 143

Безымянка

18 000 Р в месяц

45.00 м^2	19.00 м^2	8.00 м^2	6 из 10
Общая	Жилая	Кухня	Этаж

1-к. 45м. 6/10. Нагорная 143. Дом теплый, чистый подъезд. Квартира после ремонта, уютная и просторная, полностью меблирована (кухонный гарнитур, два дивана, шкафы, комод, холодильник, стиральная машина).

10 с 22.05.2024, обновлен 27.08.2025

Продавец: Елена

Телефон: +79608214684

Характеристики

Количество комнат	1	Тип дома	кирпичный
Этаж	6	Этажей всего	10
Состояние объекта	хорошее	Санузел	совмещенный с/у
Площадь жилая	19.00 кв. м	Площадь кухни	8.00 кв. м
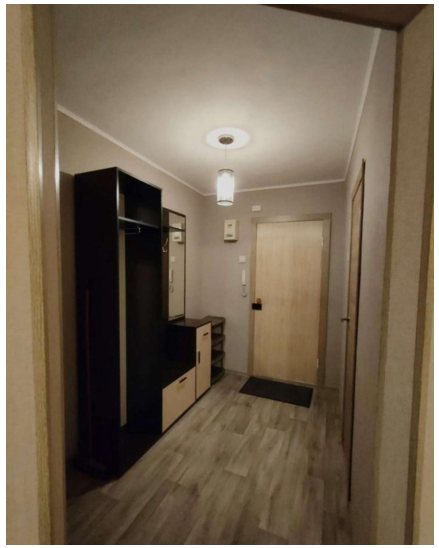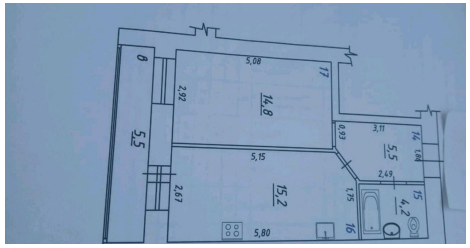
https://samara.restate.ru/obj/arenda-kvartiri-nagornaya-ulica-143-18230014238/