Купить квартиру за 10 600 000 рублей на Ташкентская улица, 248

Самарская область, Городской округ Самара, Самара, Ташкентская улица, 248

10 600 000 Р
123 256Р за м^2

86.00 м^2	55.60 м^2	15.00 м^2	9 из 10
Общая	Жилая	Кухня	Этаж

Продаю 3-х комнатную квартиру улучшенной планировки. Дом 2003 года постройки. Отличная планировка. Большие светлые комнаты (26+ 16+ 14 кв.м.) расположенными на две стороны. Просторная прихожая 11 кв.м. Две лоджии и балкон (застеклены и утеплены. Два сан. узла. Кухонный гарнитур остается. Вся мебель на фото по желанию Покупателя тоже остается (прихожая, спальный гарнитур, мебельная стенка, мягкая мебель). Шикарный вид из окна на Волгу, лесопарковую зону. Карман на две квартиры, соседи не живут. Тихий зеленый двор, прекрасная транспортная развязка. Взрослый собственник. Более 20 лет в собственности (с момента строительства). Вся сумма в договоре. Без долгов и обременений.

1 с 29.05.2024, обновлен 09.07.2025

Продавец: Горелова Ольга Анатольевна

Телефон: +79874455544

Характеристики
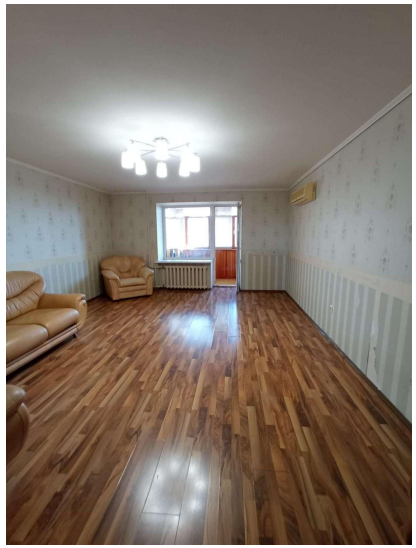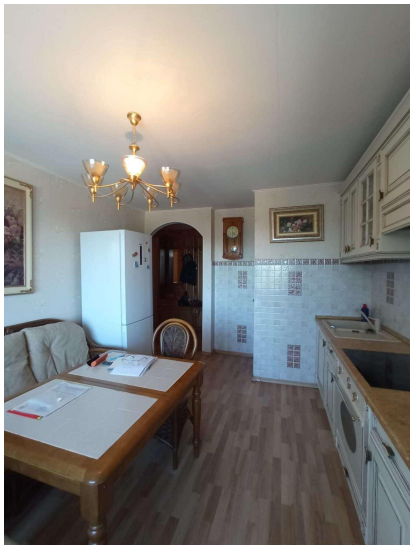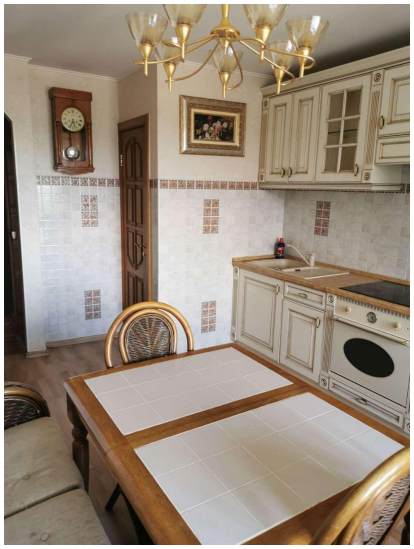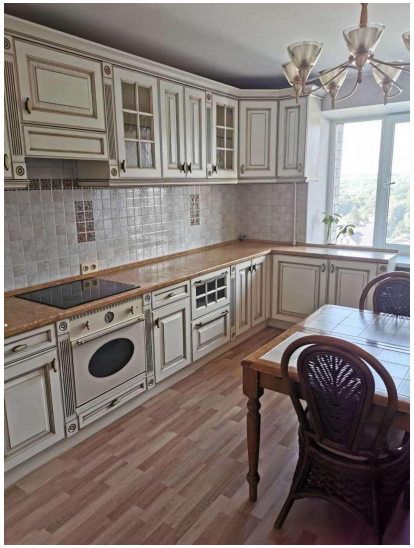
Количество комнат	3	Тип дома	кирпичный
Этаж	9	Этажей всего	10
Состояние объекта	хорошее	Наличие телефона	да
Наличие балкона	да	Площадь жилая	55.60 кв. м
Площадь кухни	15.00 кв. м	Наличие мусоропровода	нет