# Сдать квартиру за 15 000 рублей на Карла Маркса проспект, 258

Самарская область, Городской округ Самара, Самара, Карла Маркса проспект, 258

## 15 000 Р в месяц

| 31.00 м$^2$ | 15.00 м$^2$ | 6.00 м$^2$ | 3 из 5 |
|---|---|---|---|
| Общая | Жилая | Кухня | Этаж |

Сдам квартиру на длительный срок.квартира с мебель и техникой всей необходимой.рядом с домом отличная транспортная развязка,школы садики.рассмотрю порядочных жильцов (иностранных граждан просьба не беспокоить).

20 с 29.05.2024, обновлен 08.10.2025

Продавец: Анна

Телефон: +79967455034

## Характеристики
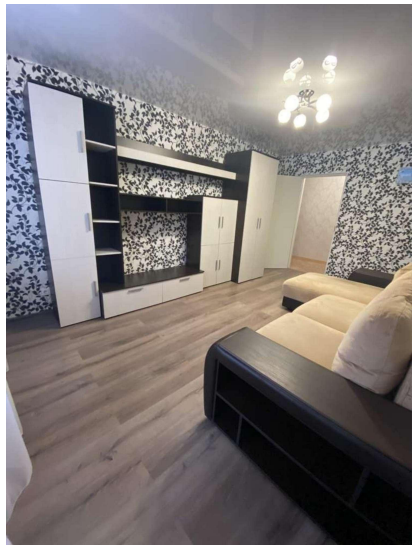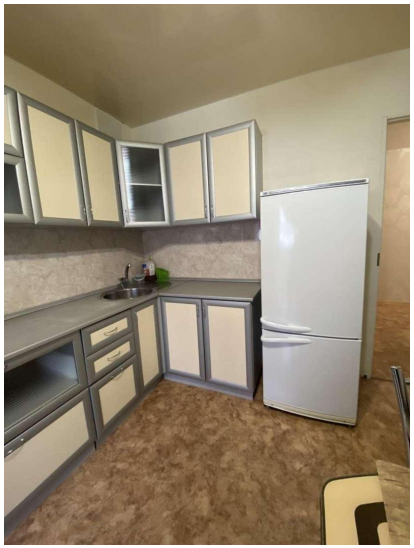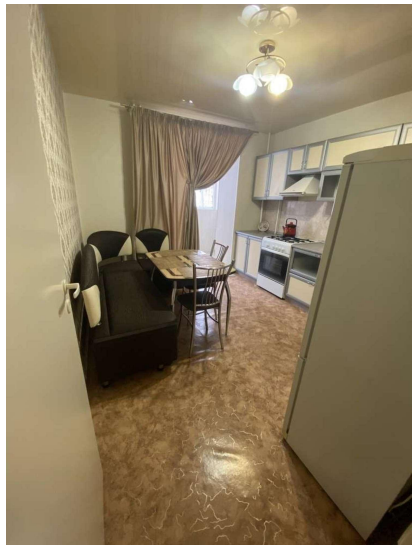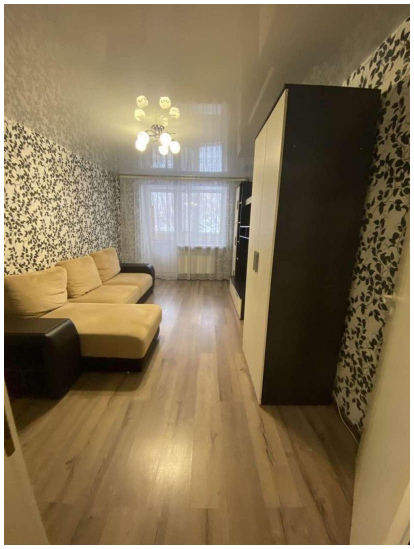
| | | | |
|---|---|---|---|
| Количество комнат | 1 | Тип дома | панельный |
| Этаж | 3 | Этажей всего | 5 |
| Состояние объекта | хорошее | Наличие балкона | да |
| Площадь жилая | 15.00 кв. м | Площадь кухни | 6.00 кв. м |