Сдать квартиру за 14 000 рублей на Гагарина улица, 13

Самарская область, Городской округ Самара, Самара, Гагарина улица, 13

Московская

14 000 Р в месяц

31.00 м^2	16.00 м^2	6.00 м^2	3 из 5
Общая	Жилая	Кухня	Этаж

Сдам квартиру на длительный срок.квартира с мебель и техникой всей необходимой.рядом с домом отличная транспортная развязка,школы садики.рассмотрю порядочных жильцов (иностранных граждан просьба не беспокоить).

19 с 29.05.2024, обновлен 20.08.2025

Продавец: Анна

Телефон: +79967455034

Характеристики
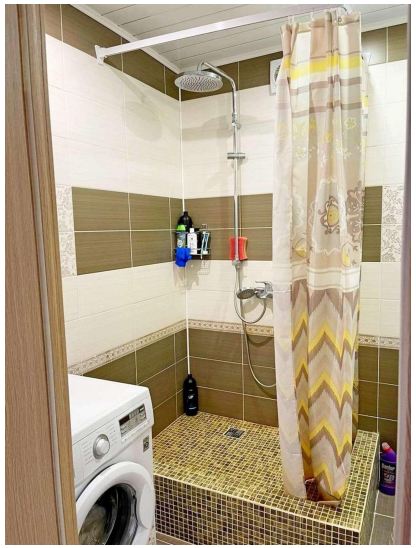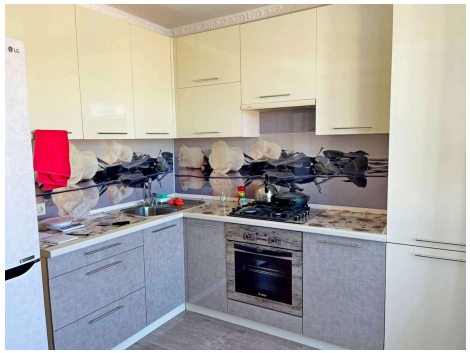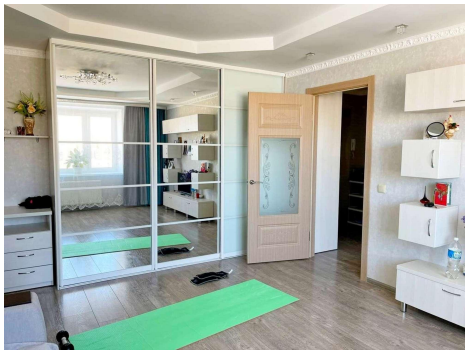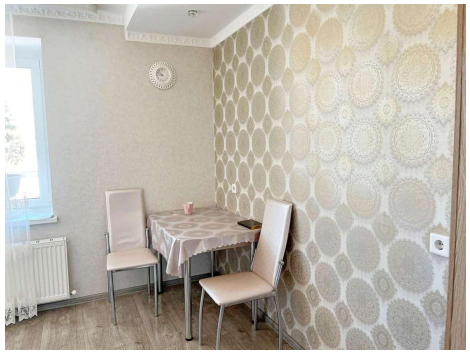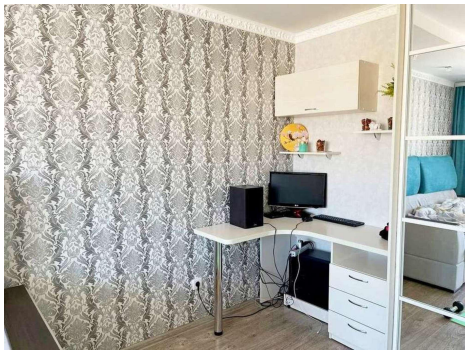
Количество комнат	1	Тип дома	кирпичный
Этаж	3	Этажей всего	5
Состояние объекта	хорошее	Наличие балкона	да
Площадь жилая	16.00 кв. м	Площадь кухни	6.00 кв. м