Купить квартиру за 4 100 000 рублей на Мира улица, 85

Самарская область, Городской округ Самара, Самара, Мира улица, 85

4 100 000 Р
85 417Р за м^2

48.00 м^2	30.00 м^2	10.00 м^2	3 из 3
Общая	Жилая	Кухня	Этаж

Продаю просторную 2 комн.кв. В настоящий момент идут завершающие отделочные работы. Ремонт делался для себя из качественных строительных материалов. По отделке: - в с/у уложена плитка, установлена новая ванна и унитаз с инсталляцией, натяжной потолок с точечным освещением; - в прихожей выложена плиткой входная зона, оклеены обои, натянут потолок; - в комнатах оклеены обои; - в кухне-гостиной и комнатах на полу качественный линолеум. Имеются в наличии все строительные и отделочные материалы для завершения ремонтных работ. Можно приобрести квартиру как после завершения ремонта, так и на данном этапе, если присутствует желание сделать что-то под себя. В проекте было организовать евро-трешку: с кухней гостиной и 2 спальнями. Очень спокойный спальный район, в шаговой доступности д/сад №2, новая поликлиника, магазины, остановки общественного транспорта и ж/д станция. Двор не проездной. Покажем в удобное для просмотра время по предварительной договоренности. Поможем при необходимости с одобрением ипотеки. Юридическое сопровождение для покупателей-БЕСПЛАТНО!!!

1 с 05.06.2024, обновлен 27.08.2025

Продавец: Диана

Телефон: +79053029017

Характеристики
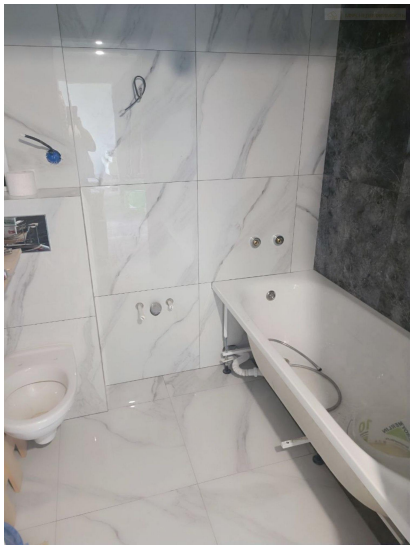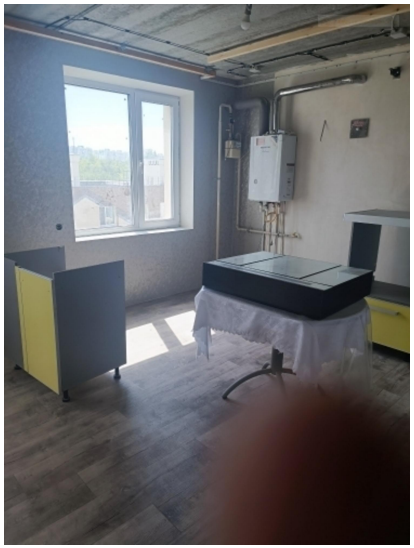
Количество комнат	2	Тип дома	кирпичный
Этаж	3	Этажей всего	3
Наличие телефона	да	Санузел	совмещенный с/у
Площадь жилая	30.00 кв. м	Площадь кухни	10.00 кв. м
Отделка	под ключ (чистовая)	Вид из окон	во двор
Наличие мусоропровода	нет