Сдать квартиру за 20 000 рублей на Галактионовская улица, 106а

Самарская область, Городской округ Самара, Самара, Галактионовская улица, 106а

Алабинская

20 000 Р в месяц

43.00 м^2	22.00 м^2	8.00 м^2	8 из 9
Общая	Жилая	Кухня	Этаж

Квартира с евроремонтом. Элитный дом с видом на Волгу в 10 метрах от Самарского архитектурно-строительного университета. В квартире есть все необходимое: полностью оборудованная кухня, ванная комната, спальня, кладовка.

22 с 12.06.2024, обновлен 09.07.2025

Продавец: Яна

Телефон: +79053038899

Характеристики
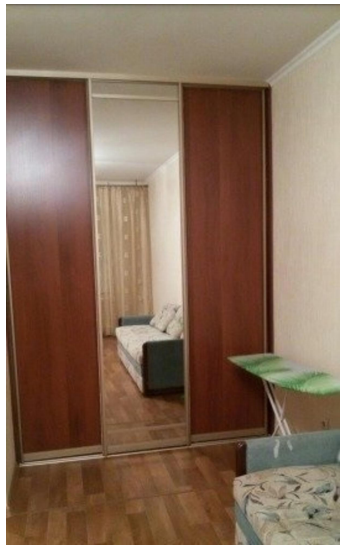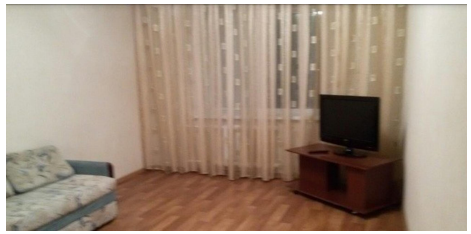
Количество комнат	1	Тип дома	кирпичный
Этаж	8	Этажей всего	9
Состояние объекта	хорошее	Площадь жилая	22.00 кв. м
Площадь кухни	8.00 кв. м