Сдать квартиру за 28 000 рублей на Стара Загора улица, 141

Самарская область, Городской округ Самара, Самара, Стара Загора улица, 141

Безымянка

28 000 Р в месяц

32.00 м^2	17.00 м^2	9.00 м^2	7 из 9
Общая	Жилая	Кухня	Этаж

Сдается квартиру с новым дизайнерским ремонтом и новой бытовой техникой и сантехникой по адресу Стара-Загора 141. Находится на 7 этаже из 10. В гостиной диван раскладывается на 2 спальных места, большой шкаф-купе и вместительный комод под телевизор, настенная полная. Новый кондиционер. Заложены телевизионный и интернет кабель с возможностью подключить любую связь. Новый телевизор. Полностью оборудованная кухня, с посудой, новым холодильником, газовая плита, духовка, микроволновка, чайник. Санузел совмещенный, большой, с новой сантехникой, ванной и стиральной машиной. Балкон с новым остеклением, с видом на озелененный двор. Очень теплая квартира. Рядом несколько продуктовых магазинов, парки, банки, рынки. Хорошая транспортная развязка. Цена: 28000/месяц+ страховой депозит 14+ оплата по платежкам и счетчикам (около 3000),комиссия 70%

1 с 03.07.2024, обновлен 09.07.2025

Продавец: Навигатор

Телефон: +79276888869

Характеристики
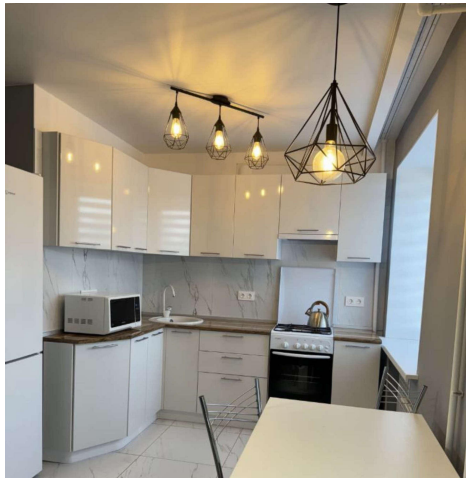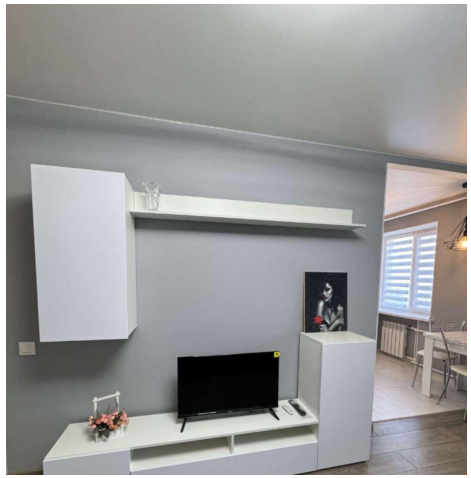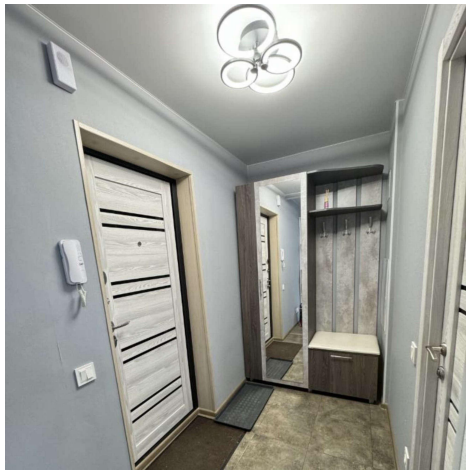
Количество комнат	1	Тип дома	кирпичный
Этаж	7	Этажей всего	9
Состояние объекта	хорошее	Площадь жилая	17.00 кв. м
Площадь кухни	9.00 кв. м