Купить квартиру за 3 300 000 рублей на 5-й квартал, 7

Самарская область, Городской округ Самара, Самара, 5-й квартал, 7

3 300 000 Р
73 991Р за м^2

44.60 м^2	30.20 м^2	5.80 м^2	2 из 5
Общая	Жилая	Кухня	Этаж

Продается двухкомнатная квартира со смежными комнатами в п. Мехзавод, 5 квартал, д.7. Общая площадь - 44,6, жилая - 30,2, кухня - 5,8, балкон, окна во двор, Квартира не угловая, теплая. Состояние жилое. Есть возможность сделать легкую перепланировку - разделить комнаты. Дом кирпичный расположен в месте с хорошо развитой инфраструктурой - школа, детский сад, продуктовые магазины, кондитерская, почта, медицинский центр, рынок, колледж, остановки общественного транспорта, парковая зона, все в шаговой доступности. Собственность более 5 лет. Просмотры по предварительной договоренности.

0 с 07.08.2024, обновлен 27.08.2025

Продавец: Агентство недвижимости Ивановой Дарии

Телефон: +78462031111

Характеристики
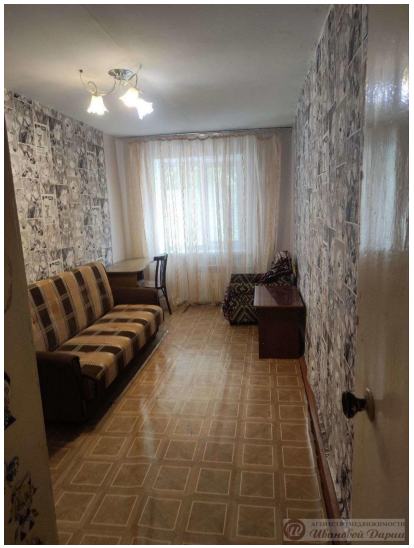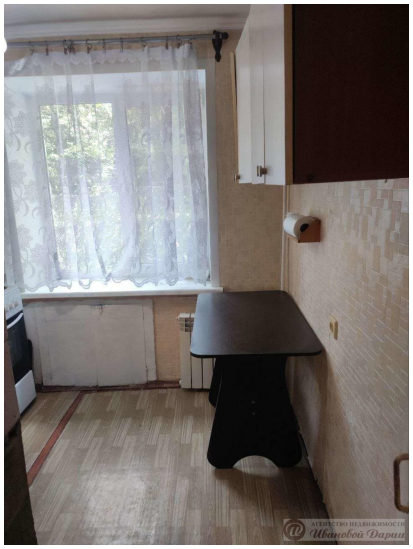
Количество комнат	2	Тип дома	кирпичный
Этаж	2	Этажей всего	5
Состояние объекта	хорошее	Наличие телефона	да
Наличие балкона	да	Санузел	раздельный с/у
Площадь жилая	30.20 кв. м	Площадь кухни	5.80 кв. м
Вид из окон	во двор	Наличие мусоропровода	нет