Сдать квартиру за 24 000 рублей на Гая улица, 22

Самарская область, Городской округ Самара, Самара, Гая улица, 22

24 000 Р в месяц

42.00 м^2	26.00 м^2	6.00 м^2	1 из 9
Общая	Жилая	Кухня	Этаж

В квартире до этого никто не жил, мебель новая, техника новая. Двор закрытый и ухоженный, находится под охраной и видеонаблюдением.

5 с 14.08.2024, обновлен 09.07.2025

Продавец: Попова Екатерина

Телефон: +79879309441

Характеристики
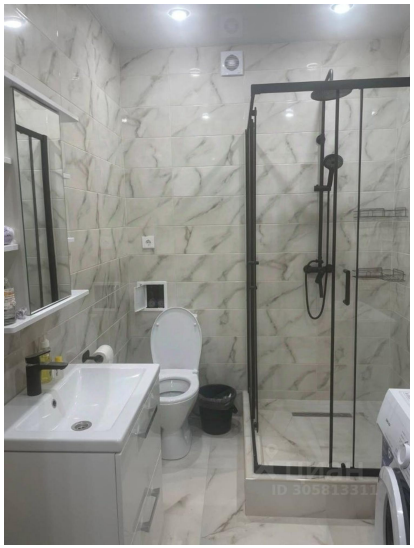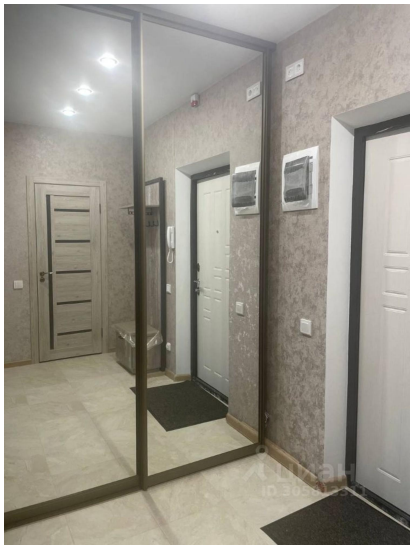
Количество комнат	1	Тип дома	кирпичный
Этаж	1	Этажей всего	9
Состояние объекта	хорошее	Площадь жилая	26.00 кв. м
Площадь кухни	6.00 кв. м