Купить квартиру за 6 000 000 рублей на Фадеева улица, 55

Самарская область, Городской округ Самара, Самара, Фадеева улица, 55

Победа

6 000 000 Р
100 334Р за м^2

59.80 м^2	39.90 м^2	7.00 м^2	5 из 9
Общая	Жилая	Кухня	Этаж

Предлагаем к покупке 3-х комнатную квартиру в Промышленном районе улучшенной планировки. Квартира теплая, Карман на 3 квартиры, соседи все хорошие. Счетчики - свет, холодная и горячая вода Подъезд отремонтирован. В спальне лоджия просторная, квадратная. Отличное расположение дома. Спальный район, рядом Болгарский сквер (есть где вечером погулять) также парк Гагарина, Воронежские озера и ТЦ Парк Хаус в 10 минут ходьбы от дома. Отличная транспортная развязка, трамваи , троллейбусы, автобусы - можно уехать в любую сторону города. Детская и взрослая 15 поликлиника в пешей доступности, никуда ехать не придется. Во дворе детский сад, в 2х минутах ходьбы от дома -школа. Окна выходят во двор. Во дворе большая парковка, всегда есть парковочные места. Собственник один, никто не прописан. Рассмотрим все виды оплат. Долгов и обременений! торг возможен! звоните и мы покажем Вам в удобное для всех время!

0 с 11.09.2024, обновлен 27.08.2025

Продавец: Агентство недвижимости Ивановой Дарии

Телефон: +78462031111

Характеристики

Количество комнат	3	Тип дома	панельный
Этаж	5	Этажей всего	9
Состояние объекта	хорошее	Наличие телефона	да
Наличие балкона	да	Санузел	раздельный с/у
Площадь жилая	39.90 кв. м	Площадь кухни	7.00 кв. м
Вид из окон	во двор	Наличие мусоропровода	нет

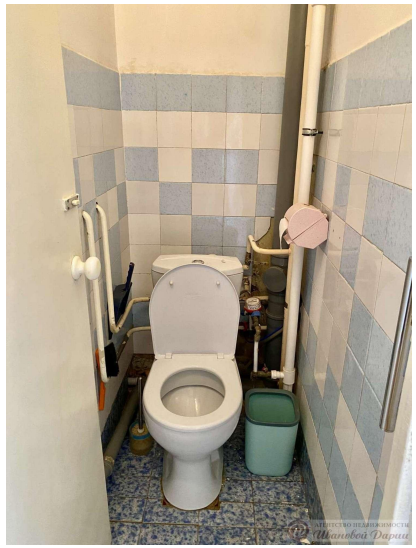

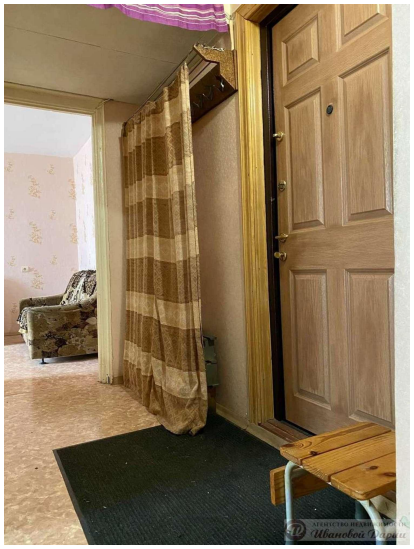
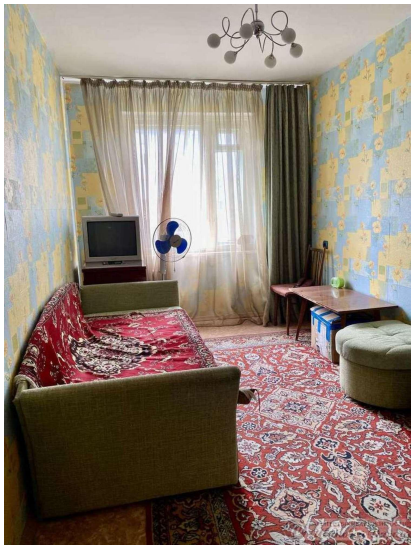

АГЕНТСТВО НЕДВИЖИМОСТИ
Ивановой Дарии