Купить квартиру за 6 200 000 рублей на Ново-Вокзальная улица, 231

Самарская область, Городской округ Самара, Самара, Ново-Вокзальная улица, 231

Безымянка

6 200 000 Р
106 346Р за м^2

58.30 м^2	40.90 м^2	7.10 м^2	6 из 9
Общая	Жилая	Кухня	Этаж

Продаётся уютная 3-комнатная квартира в Самаре, Промышленный район, улица Ново-Вокзальная, дом 231, год постройки дома 1967. Если вы ищете комфортное жильё по доступной цене, то эта квартира на шестом этаже девятиэтажного панельного дома отличный вариант. Цена 6 500 000 рублей. Общая площадь квартиры составляет 58,3 кв. м, из которых жилая 40,9 кв. м, а площадь кухни 7,1 кв. м. Высота потолков 2,6 метра, что создаёт ощущение простора и свободы. В квартире две изолированные комнаты, что позволит каждому члену семьи иметь своё личное пространство. Санузел раздельный, что также является удобным решением. Квартира находится на шестом этаже, что обеспечивает хорошую звукоизоляцию от шума с улицы. Квартира рядом с Воронежскими озерами, вид на зеленую зону , рядом технический лицей, школа, сады. ТЦ Империя, фитнес клуб. Хорошие соседи и тихий двор.Из окон открывается вид на уютный двор, где можно отдохнуть после рабочего дня или провести время с семьёй. Состояние квартиры без отделки, что даёт возможность воплотить в жизнь свои дизайнерские идеи и создать интерьер по своему вкусу. Входная дверь железная, обеспечивает безопасность жильцов. В квартире установлены стеклопакеты, которые сохраняют тепло и защищают от шума. Количество санузлов один. Для автомобиля есть балкон, где можно хранить ...

0 с 18.09.2024, обновлен 09.07.2025

Продавец: Новичихина Надежда Михайловна

Телефон: +79297015148

Характеристики
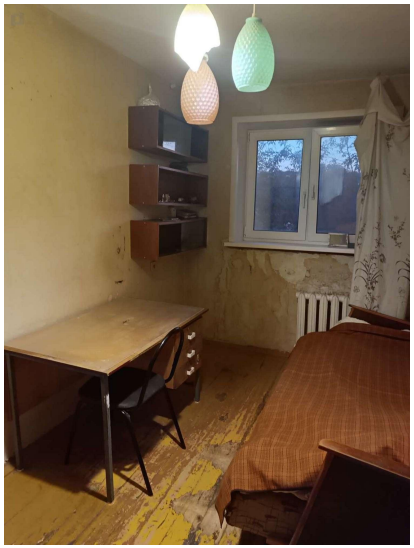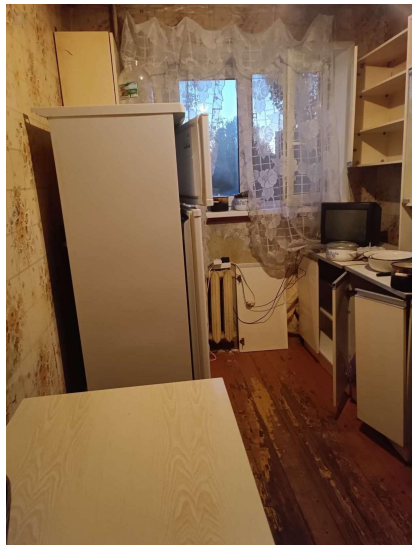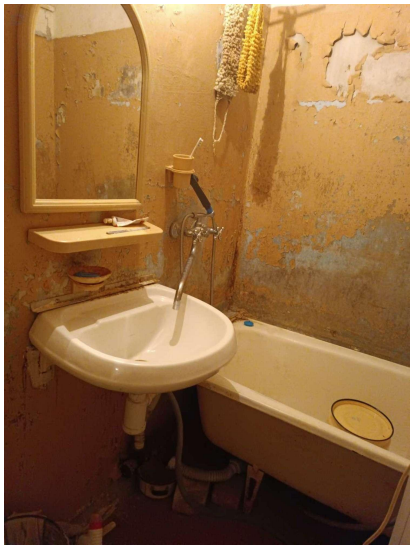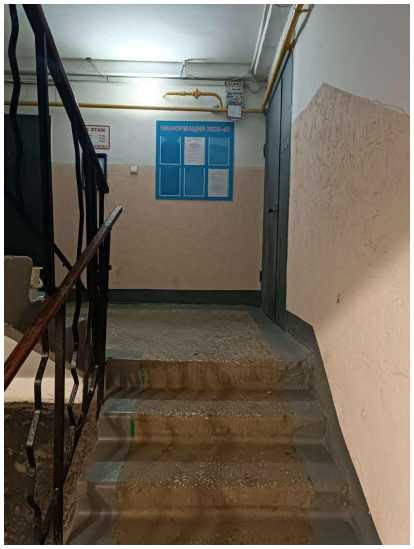
Количество комнат	3	Тип дома	панельный
Этаж	6	Этажей всего	9
Наличие телефона	да	Наличие балкона	да
Санузел	раздельный с/у	Площадь жилая	40.90 кв. м
Площадь кухни	7.10 кв. м	Отделка	без отделки
Вид из окон	во двор	Наличие мусоропровода	нет