Купить квартиру за 7 500 000 рублей на Пугачевская улица, 6

Самарская область, Городской округ Самара, Самара, Пугачевская улица, 6

Юнгородок

7 500 000 Р
101 902Р за м^2

73.60 м^2	45.60 м^2	9.50 м^2	2 из 10
Общая	Жилая	Кухня	Этаж

Описание квартиры: Продается уютная 3-комнатная квартира, расположенная по адресу: Пугачевская, 6. Квартира находится в доме, построенном в 2000 годах, квартира в отличном состоянии, что позволяет вам сразу же в нее въехать. Характеристики квартиры: - Площадь: Просторные и изолированные на 2-е стороны, комнаты обеспечивают комфортное проживание для семьи с 2-3-4 детьми . - Отделка: В ванной комнате выполнен качественный кафель, что гарантирует долго вечность и легкость в уходе. На полу в жилых помещениях уложен ламинат, создающий теплую и уютную атмосферу. - Мебель: хранение одежды в коридоре+ кухонный гарнитур, позволит Вам владельцам быстро обустроить пространство по своему вкусу. Инфраструктура: Квартира расположена в удобном районе с развитой инфраструктурой. В шаговой доступности находятся школа и магазины, что делает жизнь здесь особенно комфортной для семей с детьми. Не упустите возможность стать владельцем этой замечательной квартиры!

0 с 18.09.2024, обновлен 09.07.2025

Продавец: Ершов Павел Александрович

Телефон: +79276888869

Характеристики
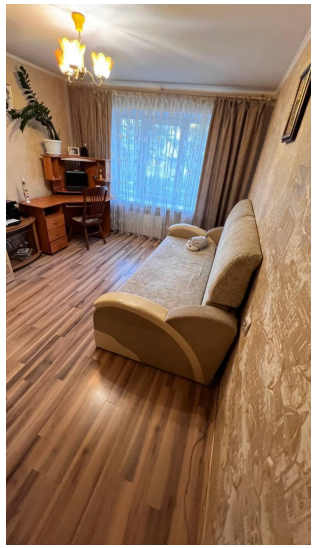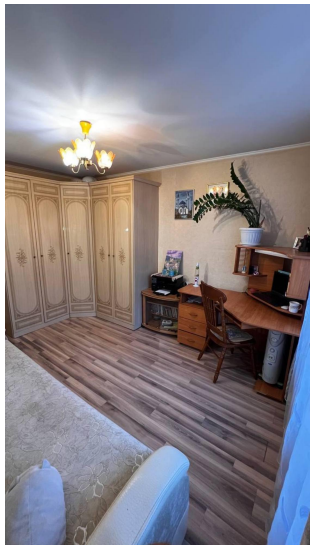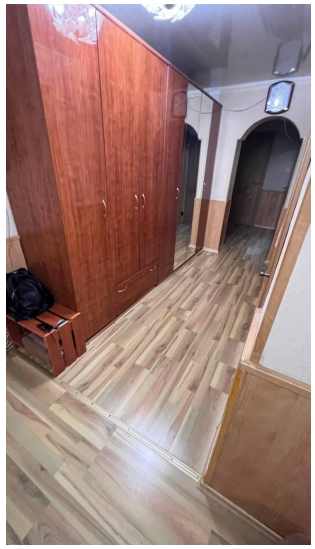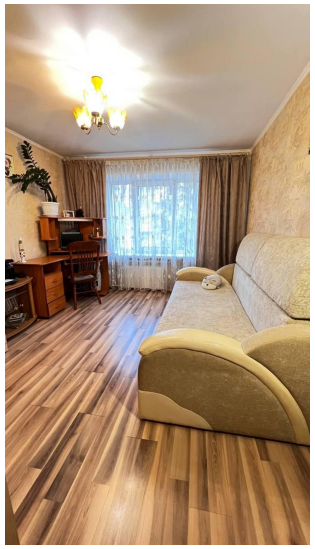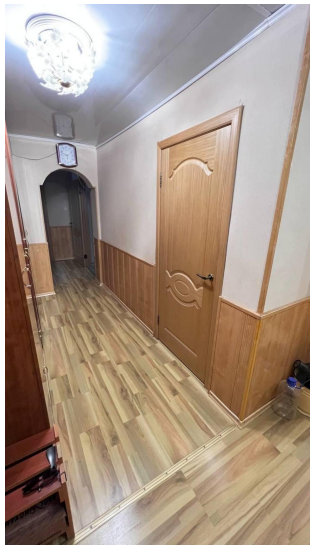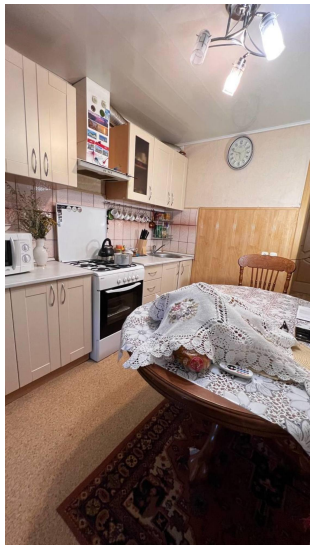
Количество комнат	3	Тип дома	блочный
Этаж	2	Этажей всего	10
Состояние объекта	отличное	Наличие телефона	да
Наличие балкона	да	Наличие лифта	пассажирский лифт
Санузел	раздельный с/у	Площадь жилая	45.60 кв. м
Площадь кухни	9.50 кв. м	Вид из окон	во двор
Наличие мусоропровода	нет